

BYGGINGARLÝSING OG GREINARGERÐ HÖNNUDA
Hamrabrekkur 3, sumarbústaðaland í landi Miðdals við Nesjavallaveg, Mosfellsbær

Sótt er um byggingu fristundahúss á tveimur hæðum á lóðinni. Húsið er að hluta til forsmíðað erlendis og frágengið á staðnum. (Fyrri umsókn er felld úr gildi). Svefnpláss er fyrir 4 manneskjur.

Landeignanúmer: L124650
 Matslutl: 01
 Staðfanganr.: S1032603
 Staðgreinir: 1604-1-34000030
 Fasteignanr.: F2331100

Helstu stærðir:

Brúttó m²	Brúttó m²
Botn:	18,7 m²
1. hæð:	101,6 m²
2. hæð:	419,2 m²
Samtals:	539,5 m²

Stærð lóðar: 4203,0 m²
 Nýtingarhlutfall: 0,05

Bilastæðabókhald: Bilastæði eru 3 bst. á lóð.
 Bilastæði henta hreyfihömluðum.
 Bilastæði eru kantaust og í fleti við umhverfi.

Burðarvirki:
 Sökkjar og gölfplötur ásamt burðarveggjum utanhúss á 1. hæð eru steinsteyppt. Ofan á sökkja kemur timburhúsi á tveimur hæðum. Einangrun undir botnplötu er 100mm plasteinangrun og 200mm steinull undir gölfplötu sem liggur að útlófti. Útveggir verða úr 45mm x 145mm stöðum. Utan á stóir klæðist 9mm krossviður. Útveggir klæðast ýmist með koparlitu lóðréttu báruáli eða standandi litáðri timburklæðningu. Að innanverðu er rakavarnarlag og 45mm rafmagnsgrind sem klæðist með 13mm trefjagifspjólmum. 120mm steinull er í útvegjagrinnd og 50mm steinull í lagnagrinnd. Útvegjaklæðning er loftuð um 20mm loftbil bak klæðningar. Þak er timburþak klætt með 2-földum ásöðnum þakþappa með torfi ofan á. Minnsti halli þaks er 5°. Þak er einangrað með 220mm glerull. Þak er loftað með loftunarraufum í útvegg um 50mm loftbil undir þakklæðningu, 1000 mm² loftun pr. m² þaks. Stigi milli hæða er stálstigi.

Útanhússfrágangur og litaval:
 Útveggir: Útveggir eru klæddir ýmist loftræstum báruálklæðningum (koparlitur Novelis 274310) og standandi timburklæðningu í dökkum lit. Þakkantur skagar min 30sm út fyrir húsið og er klæddur sléttu alklæðningu í gluggalit (RAL 7022). Dökk timburklæðning er undir þeim hluta gólfs efri hæðar sem liggur að útlófti.

Þak:
 Timburþak í 5° halla. Úthagatorf er á þaki. Útgragandi þakkantar eru klæddir sléttum álplötum í lit RAL 7022. Þakniðurfóli eru innbyggð í klæðningu útvegja.

Gluggar og hurðir:
 Allir gluggar og hurðir eru ál/tré, málaðir hvítir að innan og dökk álklæðning utan (RAL 7022). Allt gler er tvöfalt K-gler. Allt gólfsitt gler og gler sem er minna en 600mm frá gólf skal vera öryggisgler og uppbygging aðlöðuð aðstæðum (hert og/ eða samlimt). Gluggar skulu vera slagregnsprófaðir skv. gr. 8.2.6 í byggingarreglugerð. Hindrunarlaus umferðarbreidd allra útdyra skal vera minnst 0,83m og hæð minnst 2,07 og max hæðarmunur úti og inni 2,5cm.

Hættuleg efni:
 Hættuleg efni skulu geymd í læstum skápum og hættulegum efni sem á að farga skal komið sorpstöð.

Afstöðumynd
1 : 500

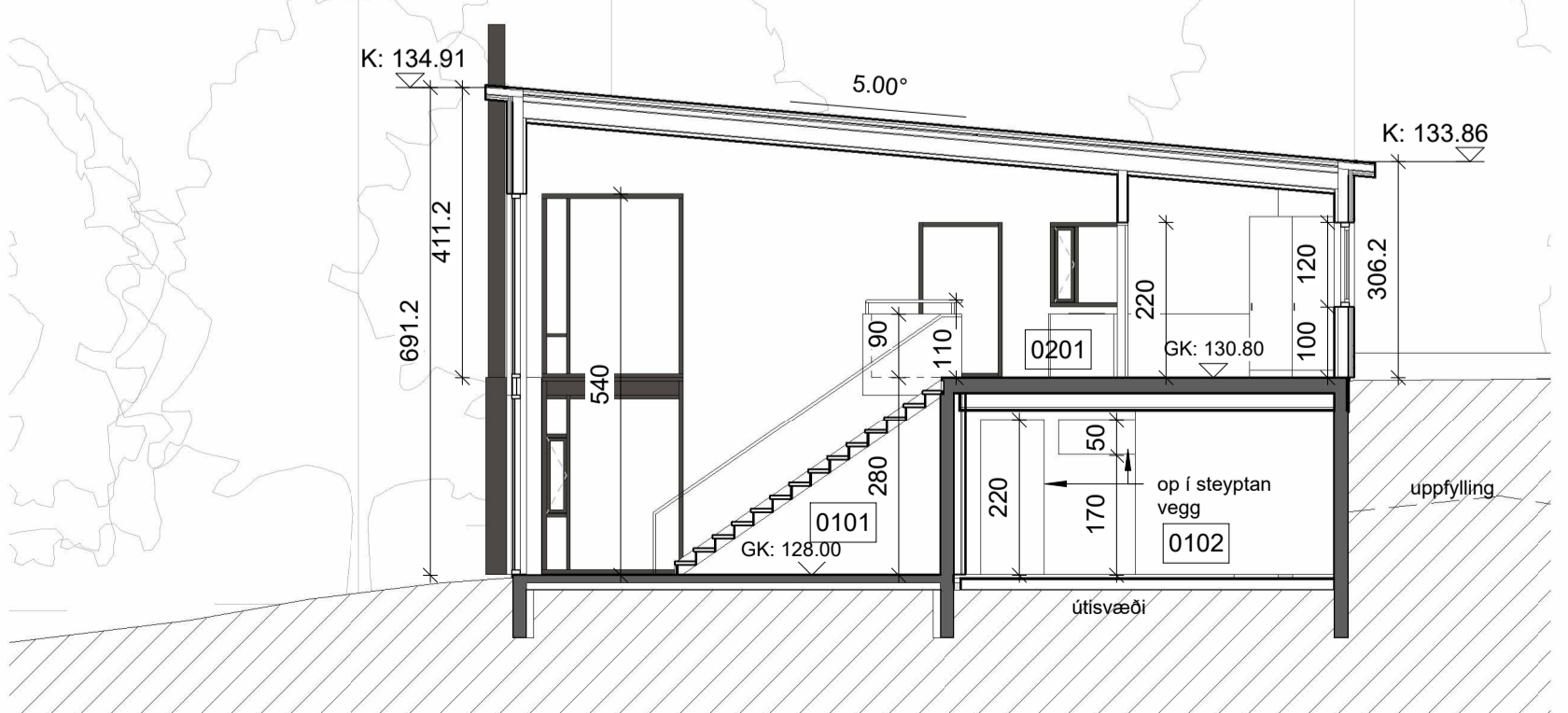

SNID A-A
1 : 100

Innanhússfrágangur:
 Klæðningar innanhúss eru a.m.k. í flokki 2.

Innveggir:
 Innveggir eru úr timburstöðum sem klæðast með 13mm trefjagifspjólmum beggia vegna.

Hurðir:
 Innhurðir eru hefðbundnar timburhurðir. Hindrunarlaus umferðarbreidd allra dyra innanhúss skal vera minnst 0,80m og hæð minnst 2,00m. Þröskuldar skulu hvergi fara yfir 25mm.

Gólfefni:
 Á gólfum er parket á öllum rýmum nema í votrymi og anddyri sem eru flisalögð.

Loft:
 Í loftum er loftadúkur (loft ekki niðurtekin).

Stigar:
 Gönguhlutfall innistiga er uppstig 186,7mm, framstig 270mm og innskot 30mm. Enginn stígagallur (hæð undir 3,3m). Bil milli stiga og veggs er max.50mm. Op eru hvergi yfir 69mm. Handlisti í 90cm hæð nær 30cm fram fyrir þrepbrún að ofan og neðan. Hæð handrós er 1,1m.

Lagnir:
 Gólfniðurfóli verða í öllum votrymum, GN. á grunnmyndum. Inntöf rafmagns eru í þvottahúsi og mælit utan á vegg.

Fránrennili:
 Rotþró með tveggja þræpa hreinsun skv. reglugerð 798/1999. Stærð minnst 3000 litrar og fjarlægð frá húsi minnst 10m.

Neysluvatn:
 Neysluvatn kemur úr borholu á landareign. Tryggja skal að vatn fari ekki að töppunarstað með hærra hitastig en 60°C.

Hitakerfi:
 Gólfhitakerfi er á húsunum. Gólfhitakista og varmaskiptir eru undir gólf þvottahúss og einangruð að utan.

Loftræsing:
 Öl rými eru náttúrulega loftræst um opnanleg fög þar sem því verður við komið. Önnur rými verða vélrænt loftræst. Vélræn loftræsing (LR) er í eldhúsum, baðherbergjum og þvottaherbergjum (sbr. grunnmynd).

Eldstæði skal vera frágengið samkv. grein 9.6.5 og 9.6.6 í byggingareglugerð.

Seltaug skal vera frágengin samkv. grein 12.10.4 í byggingareglugerð.

Brunavarnir:
 Eftirfarandi greinareróð brunavarna eru frá Brunahönnun sif (mál nr. 24-108) í júlí 2024 fyrir Hamrabrekkur 3 í landi Miðdals, Mosfellsbæ. Til grundvallar lausnum brunavarna er byggingareglugerð nr. 112/2012 og 350/2013 með síðari breytingum, grein 9.2.2. liður a.

Flokkun og notkun húss
 Húsið er í notkunarlokki 3 skv. byggingareglugerð en um er að ræða sumarhús á tveimur hæðum, samtals um 130 m².

Brunahöfnun
 Sumarhúsið er eitt brunahöfn.

Burðarvirki
 Hæðaskil eru a.m.k. REI60.
 Brunamótstaða aðalburðarvirka eru a.m.k. R60.
 Brunamótstaða aðalburðarvirkis þaks er a.m.k. R60.

Klæðningar
 Klæðningar eru skv. ÍST EN 13501-1.
 Innanhúsklæðningar eru í flokki 1 (K10 B,s1-dO).
 Loftadúkur er í flokki B,s1-dO.
 Útanhúsklæðningar eru ýmist í flokki 1 eða 2 skv. grein 9.7.3 í byggingareglugerð. Vindvörn er a.m.k. í flokki D,s2-dO.
 Klæðning undir svölum skal vera í flokki K10 B,s1-dO.
 Þakklæðning er torf sem uppfyllir ekki að vera í flokki B(roof)(T2) en telst ásættanleg þar sem hún er ekki talin valda hættu á eldsviðreiðslu milli brunahólfa (eitt brunahöfn).

Skráningartafla: Hamrabrekkur 3		Skrásetjar: Sóley Jónsdóttir															
Landeignanúmer: L124650		Kennitala: 061162-3809															
Matshlutanúmer: 01		Útgáfa: 5.03															
		Dags: 6/20/2024															
Uppskipting og lýsing		Stærðir															
D0	D1	D2	D3	D4	D5	D5M	D6	D7	D8	D9	D10a	D10b	D11	D12	D13	D14	D15
Lokun	Rými hæð-röð	Notkun texti	Héluþ-Notkun	Eignar-hald	Botnflötur m²	Milliflötur m²	Stigar m²	Op m²	Brúttóflötur m²	Brúttóflötur sth < 1,8	Salarhæð min	Salarhæð max	Brúttó rúmarmál m³	Nettóflötur m²	Birt flatarmál m²	Reiknitala skipta/rúmarmál	Skipta-rúmarmál m³
Matshluti					155,0	0,0	0,0	25,0	130,0	0,0			539,5	103,4	130,0		473,740
Botn					18,7												
	01	1. hæð			36,3	0,0	0,0	0,0	36,3	0,0			101,6	29,4	36,3		
A	0101	Fristundahús			36,3				36,3		2,80	2,80	101,6	29,4	36,3	2,80	82,320
B	0102	Verönd			78,6				78,6							1,00	76,600
C	0103	Verönd			47,2				47,2							1,00	47,200
	02	2. hæð			118,7	0,0	0,0	25,0	93,7	0,0			419,2	74,0	93,7		
A	0201	stundahús (efri hæð)			118,7			25,0	93,7		3,06	4,11	419,2	74,0	93,7	3,53	261,220
C	0202	Svalir			4,4				4,4							1,00	4,400
Athugasemdir																	
Skiptarúmmál																	
	Eignar-hald	Notkun texti	Birt flatarmál m²	Séleign m² án sameignar	Séleign og sameign m²												
	0101	Fristundahús	130,0	473,740	473,740												
	Alls		130,0	473,740	473,740												
Botnplata																	
			Hjupfleir		Þar af:		Þar af:										
	Löð m²	Botnplata m²	Botnplata m²	Útveggir m²	Glugga- og dyraop m²	Þak m²	Þakgluggar og þakop m²	Eftir hærðandi	Urmál eftirgætt								
	Matshluti	4203,0	18,7	93,7	263,4	67,6	119,2	0,0	134,9	52,1							
Yfirlit																	
		D0 Botnflötur m²	D5M milliflötur m²	D7 op m²	D8 Brúttóflötur m² með V og F	D9 Brúttóflötur undir 1,8 m með V og F	D11 Brúttórúmmál m³	D12 Nettóflötur m²	D13 Birt flatarmál m²								
	A rými	155,0		25,0	130,0		520,8	103,4	130,0								
	Stair A lokun																
	B rými	78,6			78,6												
	C rými	51,6															
	Fylgirympi (F)																
	Afgangsrými (V)																
	Botnplata							18,7									
	Samtals:	265,2	0,0	25,0	208,6	0,0	539,5	103,4	130,0								
Flatarmál nýtingarhlutfalls er A rými + B rými, undanskildur er brúttóflatarmál rýma með salarhæð lægri en 1,8 m, samkvæmt skipulagsreglugerð 2013 (breyting var gerð 2016). Notkun rýma hefur ekki áhrif á útreikning nýtingarhlutfalls.																	
Flatarmál til útreiknings nýtingarhlutfalls																	
					208,6	4,203,0		0,05									

Einangrun, heildarleiðnítap og heildarorkuþörf:
 U-gildi einstakra byggingarhluta skulu uppfylla ÍST 66:

Varmatap	Enþétt (mm)	Ugildi (m²K)	Ugildi (kWh)
1. Gluggar	-	2,00	1,50
2. Hurðir	-	3,00	2,00
3. Létur útveggar víðar klæðning, ein. úti	165	0,30	0,28
3. Létur útveggar þáru klæðning, ein. úti	165	0,30	0,02
3. Steypur útveggar þáru klæðning, ein. úti	100	0,40	0,38
4. Þak	220	0,20	0,18
5. Steypit botnplata	100	0,23	0,01
5. Steypit gólfplata	200	0,30	0,23
Vegð meðaltal útvegga	-	0,85	0,51
Heildarvarmatap með leitr. (W)		9,056	7,866
			86,9%
Heildarvarmatap á fm (W/m² K)			1,08
			208,60 m²

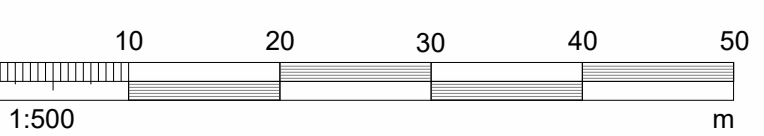

BREYTT
 HEITI VERKS:
HAMRABREKKUR 3
 SUMARHÚS Í LANDI MIÐDALS

HEITI TERNINGAR:
 ADALUPPDORÆTTIR
 AFSTÖÐUMYND/ SNID/ BYGGINGARL. - SKRÁNINGART.

DAGS: 2024.06.07 HANNA: JL, KÁ YFIR: JL TERNAR: SJ
 VERKUR: 1941 KVARN: 1:500, 1:100

ALARK
 arkitektar ehf.

DALVEG 18
 201 KÓPÁVOGI
 Sími: 534 8900
 Fax: 534 8918
 KT: 091933000
 alark@alark.is
 www.alark.is

A101

22.2024.13.36.34 Einvirkni frá 2019 Hamrabrekkur 3 - Nesjavallavegur 2.2.2.3. Uppbyggingarhluti Hamrabrekkur 3 - Nesjavallavegur

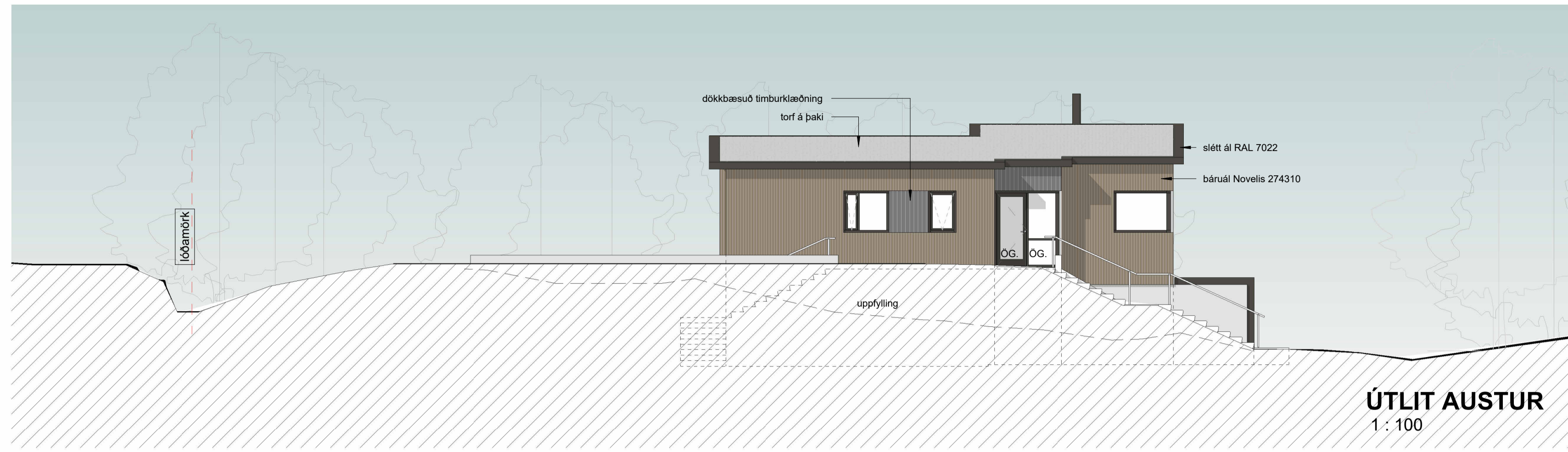

ÚTLIT AUSTUR
1:100

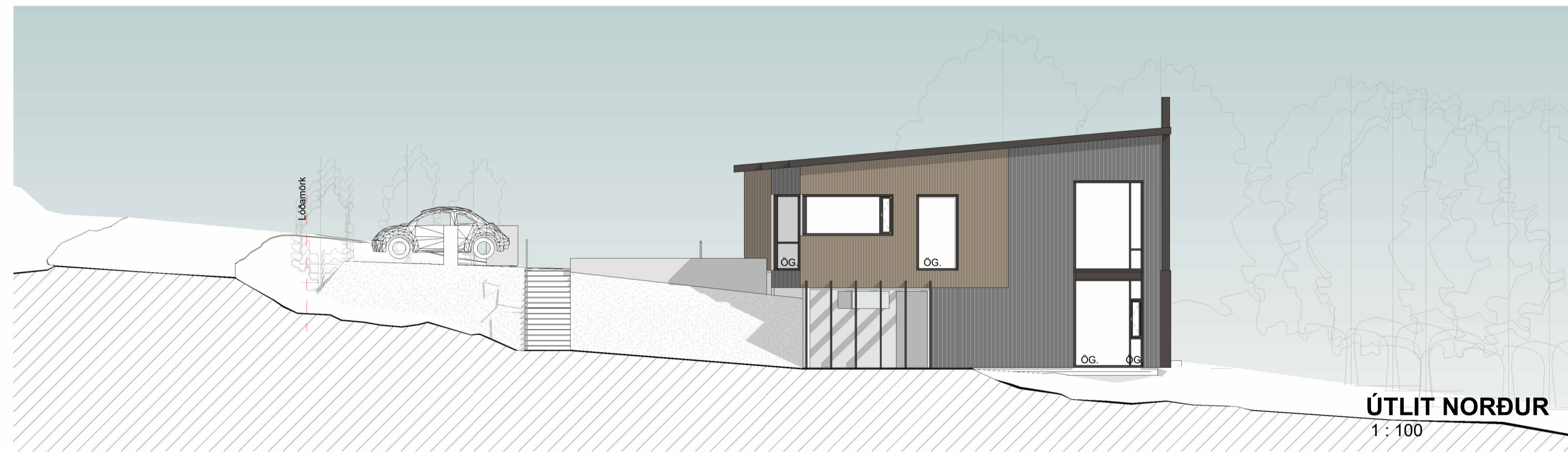

ÚTLIT NORÐUR
1:100



ÚTLIT VESTUR
1:100



ÚTLIT SUÐUR
1:100

Útveggjaklæðning:
Báruáli: litur Novells 274310
Timburklæðning: dökkbæsuð
Þak:
Úthagatorf á þaki
Þakkantur: slétt ál- litur grár- RAL7022
Gluggar:
Áir: tré gluggar- litur úti grár- RAL 7022



AÐKOMUHLIÐ

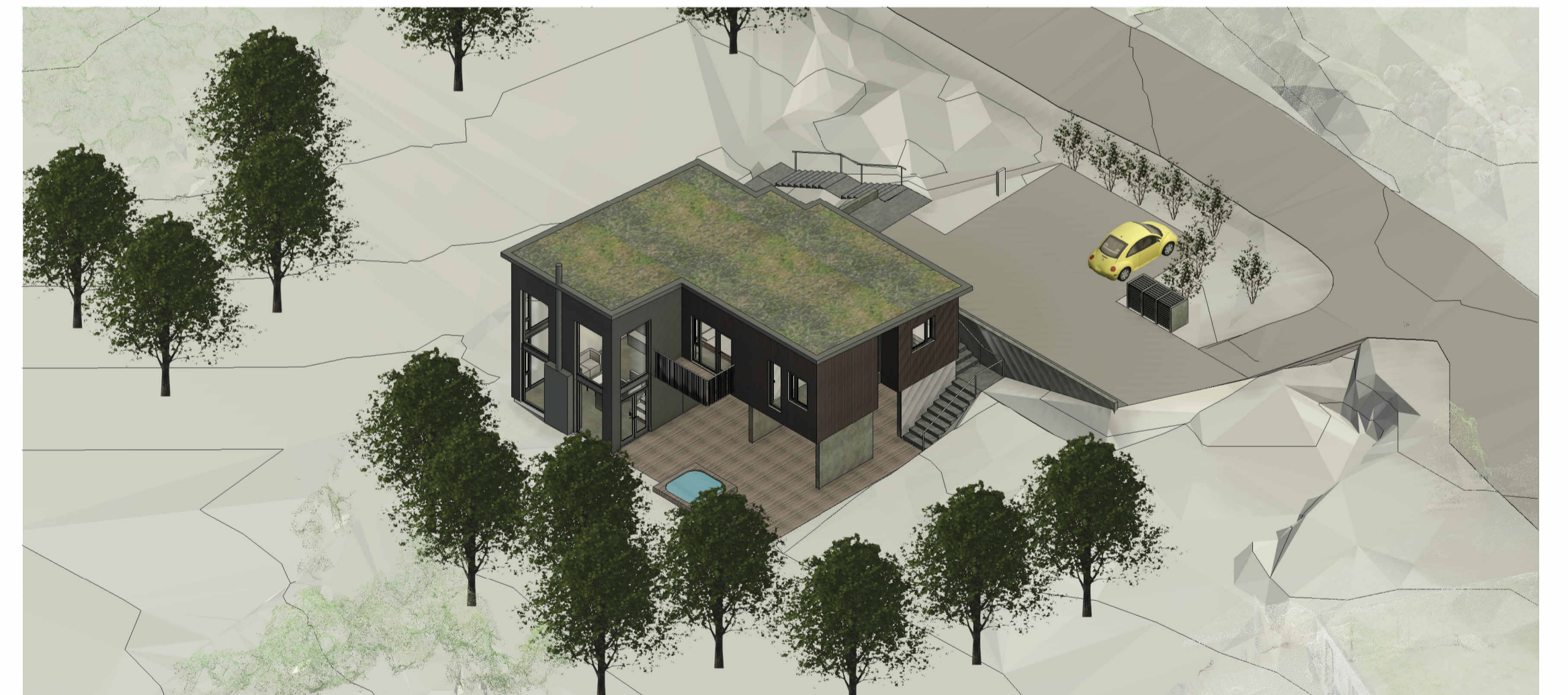

GARÐHLIÐ

22.2024.1327.04 - Eivindur Erlingsson 3 - Hamrabrekkur 3 - Hamrabrekkur 3 - Hamrabrekkur 3 - Hamrabrekkur 3 - Hamrabrekkur 3 - Hamrabrekkur 3 - Hamrabrekkur 3 - Hamrabrekkur 3 - Hamrabrekkur 3

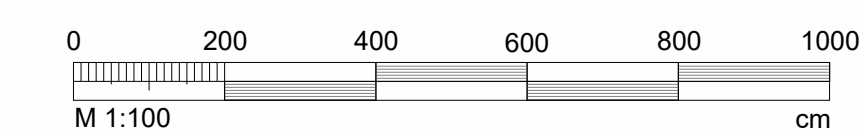

BREYTT			
HEITI VERKS:			
HAMRABREKKUR 3			
SUMARHÚS Í LANDI MIDDALS			
HEITI TEIKNINGAR:			
ADALUPPDÆTTIR			
ÚTLIT			
DAGS:	2024.06.07	HANNAÐ:	JL, KÁ
VERKNR.:	1941	YFIR:	JL
		TEIKNAR:	SJ
		KVARDI:	1:100
DALVEGI 18		207 KÓPÁVOÐI	
JAKOB EMIL LINDAL		SÍM: 534 8930	
ARKITEKT FÁI KT. 06987-3229		FAX: 534 8918	
KRISTJÁN AÐERSSON		KT. 061193-3409	
ARKITEKT FÁI KT. 14099-4309		www.alark.is	
ALARK		arkitektar ehf.	
			A103