

HAMRABREKKUR nr. 4
í landi Miðdals 2
MOSFELLSBÆ

NÝBYGGING, FRÍSTUNDAHÚS
 UMFANGSFLOKKUR 1 - Landnr. 124651
 Staðgr. 1604 -1- 34000040 - Fasteignanr. 2331101

EKKI ER Í GILDI DEILISKIPULAG FYRIR FRÍSTUNDAHÚS VIÐ HAMRABREKKU.
EFTIRFARANDI GILDIR ÞVÍ SÉRSTAKLEGA :

□ Fráveitur
 Allur frágangur á fráveitum skal vera í samræmi við gildandi reglugerð nr. 798/1999, um fráveitur og skólp.
 Stærð og frágangur skal vera í samræmi við leiðbeiningar umhverfisstofnunar um rotþrær og siturlagnir.
 Hús- og lóðarhafar kosta að öllu leyti framkvæmdir og eftirlit við vatnsöflun og hreinsun rotþróa. Staðsetja skal rotþrær í samráði við Heilbrigðisefirlitið og reglur þar af lútandi.

□ Neysluvatn
 Hús- og lóðarhafar sjá sjálfir um vatnsöflun á svæðinu. Vatn skal uppfylla ákvæði neysluvatnsreglugerðar nr. 536/2001. Ef borhola er á lóð skal allur frágangur hennar vera í samræmi við 9. gr. reglugerðar sömu laga. Syna skal staðsetningu borholu og verndarsvæði hennar á afstöðumynd.

□ Slökkvivatn
 Uppfylla skal ákvæði laga um brunavarnir nr. 75/2000. Nægilegt slökkvivatn og vatnsþrýstingur þess er á ábyrgð húsbýggenda þar sem að sveitarfélagið þjónustar ekki veitur eða dreifingu vatns á svæðinu. Húseigandi þar ábyrgð á burðargetu aðkomuvega um einkalönd fyrir dælubíla slökkviliðs, sem vegið geta 22 tonn.

□ Sorphirða
 Hús- og lóðarhafar skulu sjálfir sjá um að koma sorpi af svæðinu og á viðurkennd flokkunarsvæði. Urðun og spilliefni eru ekki leyfð á svæðinu.

□ Formminjar
 Um formminjar gilda lög um menningaminjar nr. 80/2012.
 Í 24. gr. laganna segir: „Ef formminjar sem áður voru ókunnar finnast við framkvæmd verks skal sá sem fyrir því stendur stöðva framkvæmd án tafar. Skal Minjastofnun Íslands láta framkvæma vettvangskönnun umsvifalaust svo skera megi úr um eðli og umfang fundsins.“

BYGGINGARLÝSING :

GRUNDUN OG GÓLF :

Húsið er grundað á steypa sökkla grafna niður á fast hraun, einangraðir með 100 mm plasteinangrun.
 Gólf er steinsteypt plata, einangruð með plasteinangrun.
 Hitalagnir í gólfplötu.
 Gólfefni eru múrflot, parkett og flísar.
 (Kólnunartala, gólfa U-gildi er **0,20 W/m² °C** - eða lægri.)

ÚTVEGGIR :

Húsið er timburgrindarhús, klætt að utan með láréttri tréklæðningu.
 Loftunarbíl 30 mm. Styrkur grindar miðast við þungt torfþak.
 Allir útveggir einangraðir með 150 mm steinull, klæddir að innan með rakapéttum gífsplötum, viðar-klæðningu, krossviði eða panil.
 Brunaflokkur 2 eða betri.
 (Meðal kólnunartala útveggja, U-gildi er **0,25 W/m² °C**- eða lægri)

INNVEGGIR eru allir úr tré- eða blikkgrindum og klæddir gífsplötum, viðar-klæðningu, krossviði eða panil.
 Einangraðir með þéttull sem hljóð- og eldvörn.

ÞAK :

Þak er hefðbundið sperruþak, einangrað með 250 mm steinull og 50 mm loftun undir þakborðum. Loftop vandlega frágengin vegna skafrennings og vindálags.
 Þykkur asfalt þakdúkur er á öllu þaki og á hann er lögð plastdúkur með hentugu grastorfi.
 Rakapét lag undir sperrum.
 Loftaklæðningar eru gífs- eða viðarklæðning, rakapölin í votrymum. Brunaflokkur 2 eða betri.
 (Meðal kólnunartala þaka, U-gildi er **0,20 W/m² °C** - eða lægri)

ALMENNT :

- ° Gluggar og hurðir eru gæðavottaðir trégluggar með álkapu
- ° Allt gler er einangrunargler og gæði skv. reglugerð.
- ° Allir gluggar skulu slagregnsprófaðir við lágmarki 1100 Paskól.
- ° Reykskynjarar og slökkvítæki eru í húsinu, staðsett og frágengin skv. kröfum reglugerðar.
- ° Lokaður arinn er í stofurými og frágangur hans og reykháfs í samræmi við gr. 9.6.5 og 9.6.6. reglugerðar.
- ° Loftþræsting er vélræn í bað- og þottarymi, annars um glugga.
- ° Húsið er hitað upp vatni frá Orkuveitunni - Nesjavallalínu.
- ° Rafmagn kemur frá Veitum ehf.
- ° Neysluvatn er frá eigin borholu, sýnd á afstöðumynd.
- ° Öll inntök vatns og rafmagns eru í sér-rymi.
- ° Þrjú bílastæði eru á lóðinni og eitt frágengið fyrir fatlaða.
- ° Sorphreinsun er á hendi byggjanda.

STÆRÐIR :
 LÓÐARSTÆRÐ : 4046,0 m²
 FRÍSTUNDAHÚS : 129,9 m² - 378,0 m³

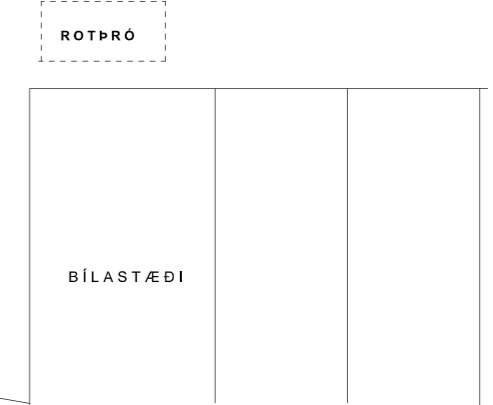
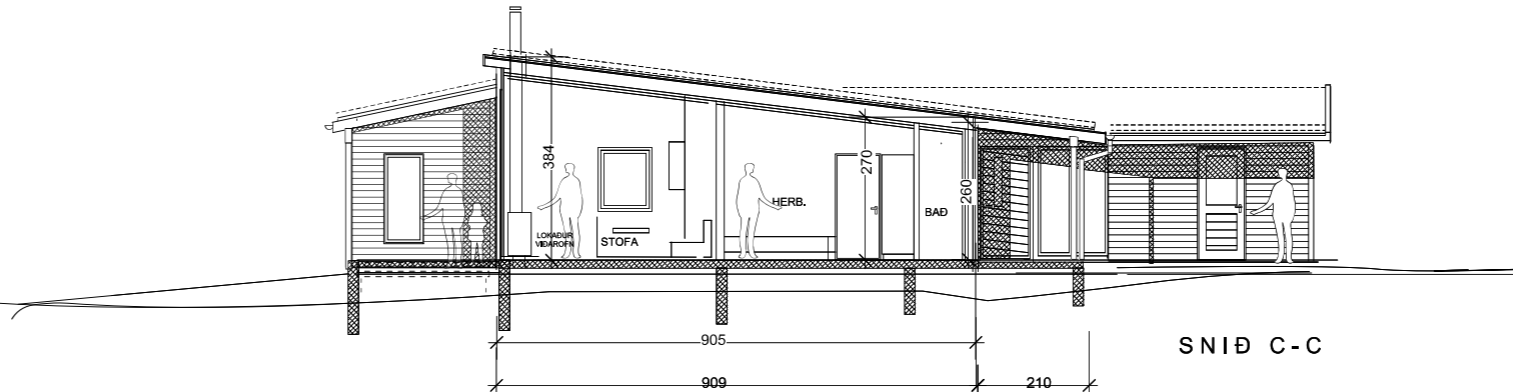
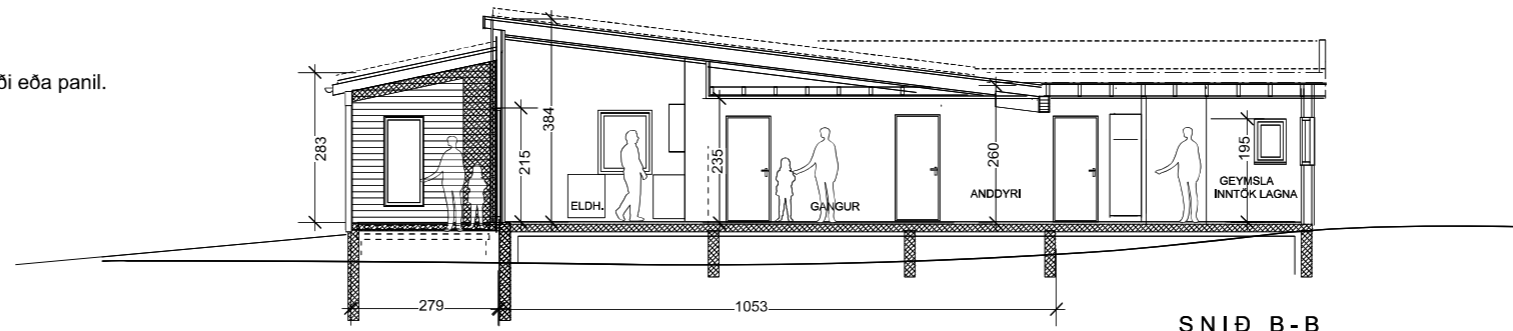
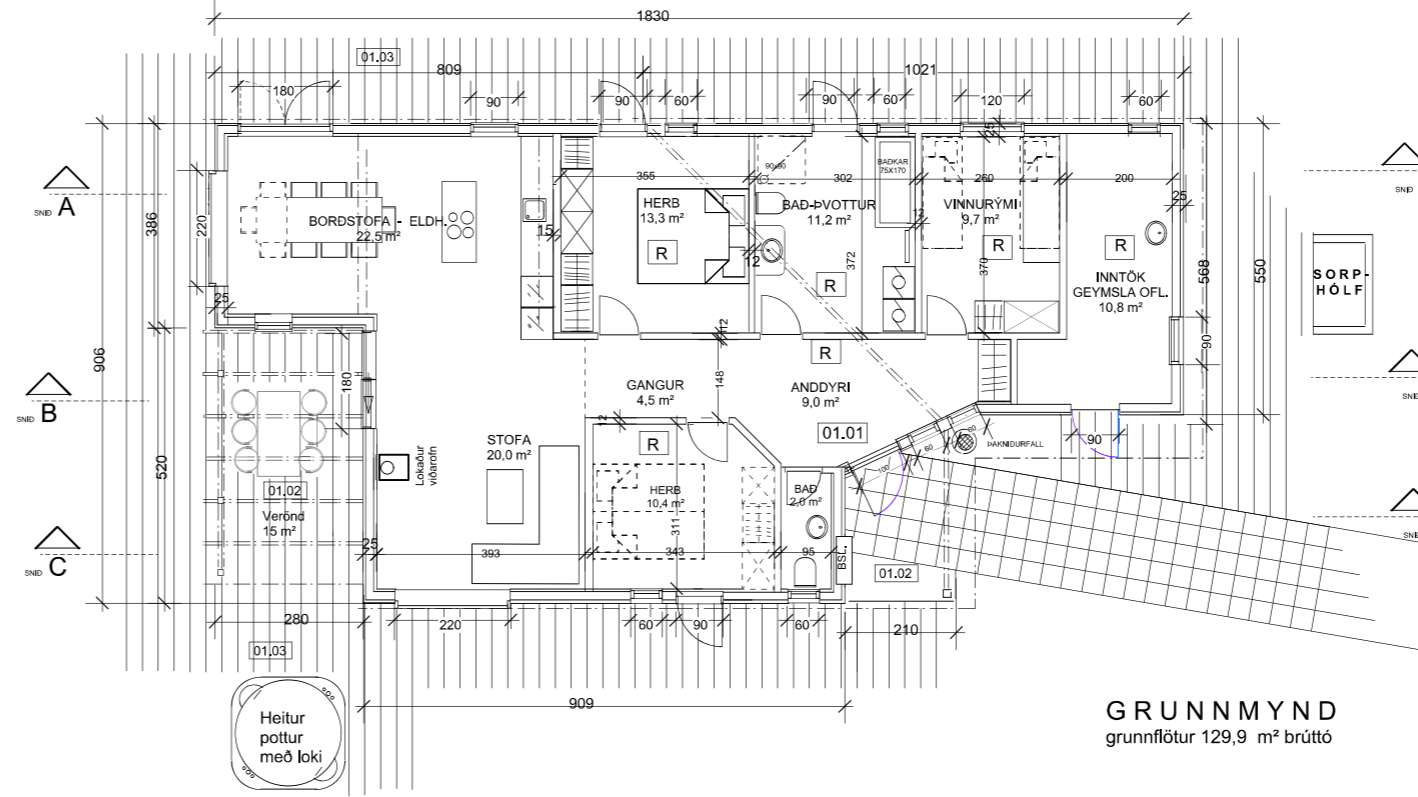
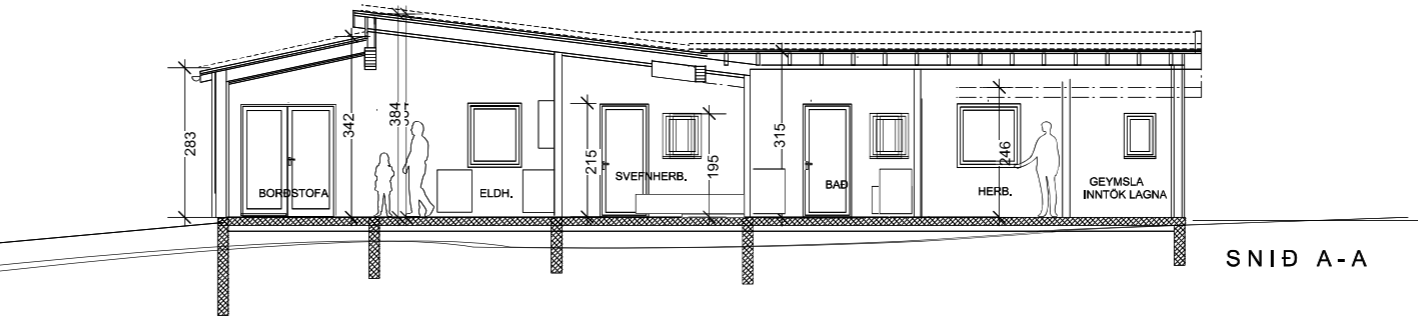

UTGÁFA	TEKNAÐ	YFIRFARIÐ	DAGS
BREYTINGAR			
A :	Texti vegna skipulagsbættur	ÁF	12.03.2024

ASK ARKITEKTAR EHF
 GEIRSGÖTU 9 101 REYKJAVÍK
 Sími 515 0300 FAX 515 0319
 www.ask.is

Byggjendur : Hönnuður Bjartmarsdóttir
 Egill Þórir Einarsson

arkitekt LUL Ární Fróðriksson
 271049 2699 arni@ask.is



VERKEFNI	MKV. 1 A2
Frístundahús HAMRABREKKUR nr. 4 í landi Miðdals 2 - MOSFELLSBÆ	1:100@A2
Byggjendur : Hönnuður Bjartmarsdóttir og Egill Þórir Einarsson	HANNAÐ
TEKNAÐ	áf
YFIRF.	ask
DAGS	25.01.2023
VERK NR.	UTGÁFA
2330	A
AUÐKENNI - NÚMÉR TEKNINGAR	
10-01	

© ÖLL AFNOT OG AFRITUN TEKNINGAR ER HÁÐ SAMÞYKKI ASK ARKITEKTA, EKKI SKAL MELA UPP AF TEKNINGU.

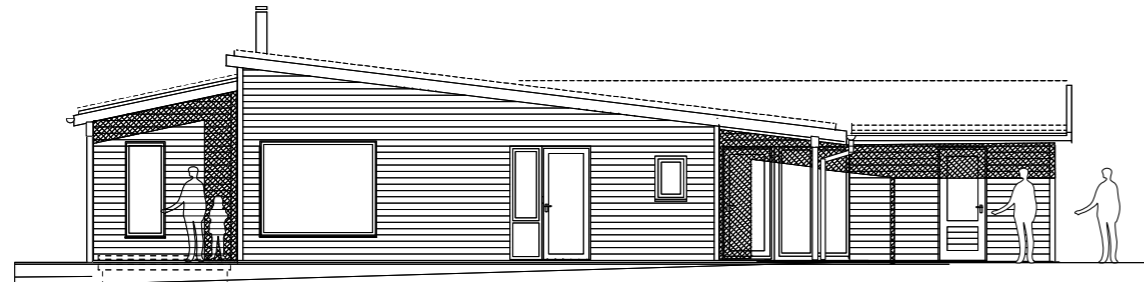

ÚTLIT suðlæg hlið

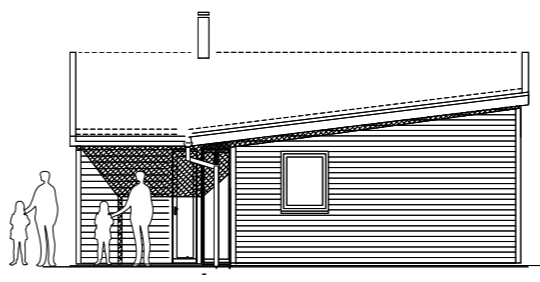

ÚTLIT austurlæg hlið

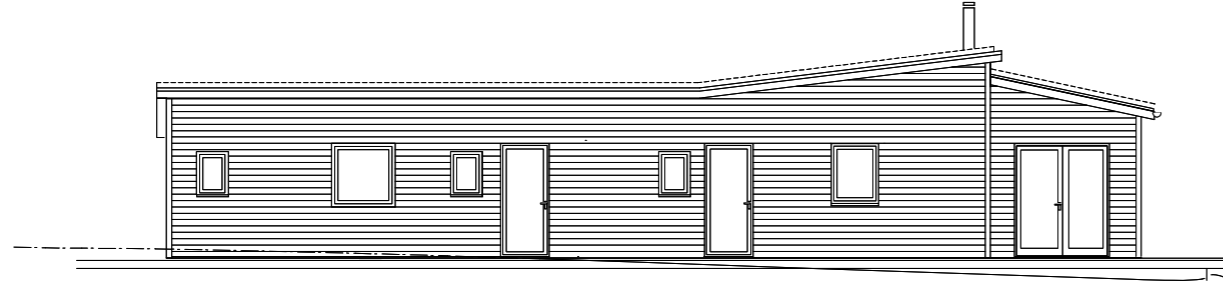

ÚTLIT norðlæg hlið

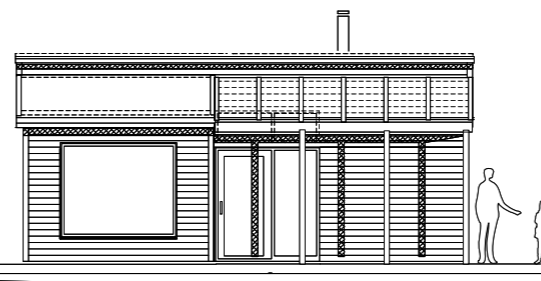

ÚTLIT vesturlæg hlið

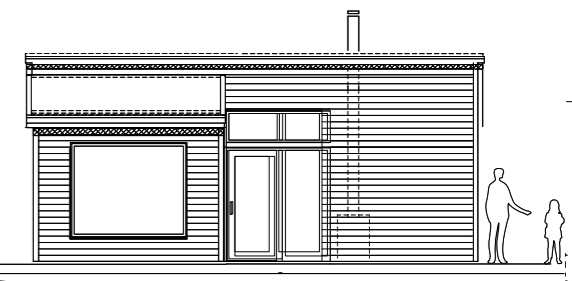

ÚTLIT vesturlæg hlið - glerpaki sleppt



Skráningartala: Hamrabekkur 4 - Mosfellsbæ				Skrásetjari: Ámi Friðriksson																	
Landdeginúmer: 124651		Penta		Útsáfr: 5 00		Kermitala: 271049 2699															
Manslutunúmer: 01						Dags: 25.1.2024															
Uppskipting og lýsing	D0	D1	D2	D3	D4	Stærðir		D5	D6	D7	D8	D9	D10a	D10b	D11	D12	D13	D14	D15		
Leita	hólm hæð-108	hólm texti	hólm texti	hólm texti	hólm texti	Stærðir	D5M	D6	D7	D8	D9	D10a	D10b	D11	D12	D13	D14	D15			
Matshluti						129,9	0,0	0,0	0,0	129,9	0,0			404,0	108,0	129,9			314,280		
Botn														26,0							
	01	1. Hæð				129,9	0,0	0,0	0,0	129,9	0,0			378,0	108,0	129,9			314,280		
A	0101	Sumarhús			N	129,9				129,9		2,46	3,84	378,0	108,0	129,9	2,91		314,280		
B	0104	Verönd u. þaki			U	15,0				15,0											
C	0105	Verönd opin			U	50,0				50,0											
Athugasemdir																					
Sameignir summa																					
Eignarhald	Nöskun texti	Y. eignarhald	Nöskun texti	Reikni-regla	Eignarhlutur																
						Skrásetingarmál															
Eignarhald	Nöskun texti	Birt flatarmál m²	Sérségn m² áh sameignar	Sérségn og sameign m²																	
0101	Sumarhús	129,9	314,280	314,280																	
Alls		129,9	314,280	314,280																	
Botnplata						Hjúpfléttir						Par af:		Par af:							
Lóð m²	Botnplata m²	Botnplata m²	Úlveggi m²	Glugga- og dyrgæp m²	Þak m²	Þakgluggar og þakþak m²	Efelli hælfléttir	Útmáli eftir/þak													
Matshluti	4046,0	26,0	129,9	130,5	45,0	131,0															
Yfirlikt						D5	D5M	D6	D7	D8	D9	D11	D12	D13							
						Stærðir	Stærðir	Stærðir	Stærðir	Stærðir	Stærðir	Stærðir	Stærðir	Stærðir	Stærðir						
A rými						129,9				129,9		378,0	108,0	129,9							
Svarir A lokun										15,0											
B rými						15,0				15,0											
C rými						50,0															
Fúlgangsrými (F)																					
Afgangsrými (V)																					
Botnplata												26,0									
Samtals:						194,9	0,0	0,0	144,9	0,0	404,0	108,0	129,9								
Flatarmál nýjngarhlutfalls er A rými + B rými, undanekið er brúttóflatarmál rýma með safarhæð lægri en 1,8 m, samkvæmt skipulagsreglugerð 2013 (breyting var gerð 2016). Nöskun rýma hefur ekki áhrif á útteikning nýjngarhlutfalls.																					
Flatarmál til útteiknings nýjngarhlutfalls						144,9	4.046,0	0,04													

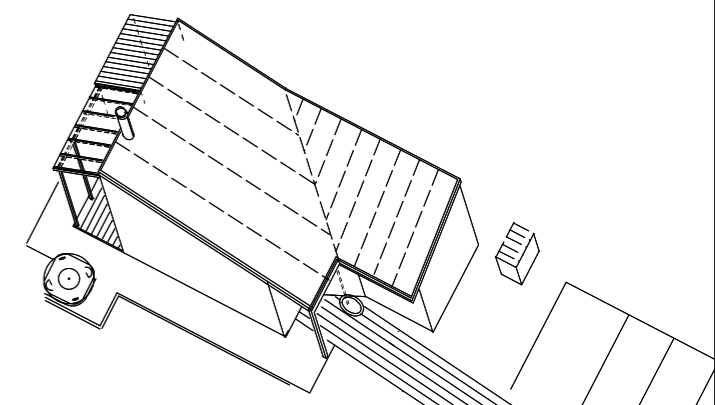

RÚMMYND "fuglaperspektív"

ÚTGÁFA	TEKNAÐ	LYFRFARIÐ	Í DAGS
BREYTINGAR			
A :	Texti vegna skipulags bettur	ÁF	12.03.2024

ASK ARKITEKTAR EHF.
 GEIRSGÖTU 9 101 REYKJAVÍK
 Sími 515 0300 FAX 515 0319
 www.ask.is

Byggjendur : Hólmfríður Bjartmarsdóttir
 Egill Þórir Einarsson

arkitekt t.a., Ámi Friðriksson
 271049 2699

ami@ask.is

VERKEFNI
Frístundahús HAMRABREKKUR NR. 4 í landi Miðdals 2 - MOSFELLSBÆ

Byggjendur : Hólmfríður Bjartmarsdóttir og Egill Þórir Einarsson

TEGUND TEKNINGAR
Aðalteikning

HELTU TEKNINGAR
AFSTÖÐUMYND
ÚTLIT ALLRA HLIDA

MKV, I A2
 1:100 - 1:1000
 HANNAÐ

TEKNAÐ af
 YFRF. ask

DAGS: 25.1.2024

UTGÁFA

VERK NR. 2339 | AUDKENNI - NÚMÉR TEKNINGAR 10-02