

GREINAGERÐ OG BYGGINGALÝSING
Akurholt 21, landnúmer L123850, staðgreinir 1604-1-00700210

Almenn lýsing/innangangur

Húsið Akurholt 21 í Mosfellsbæ er tvíbýlishús á tveimur hæðum með innbyggðri bílgeymslu á efri hæð. Húsið stendur neðan götu við enda botnlanga. Vestan við húsið hefur verið reist steypt viðbygging á einni hæð sem er 2.0 m frá vesturgaffli aðalhúss. Þaksvalir yfir viðbyggingu tengjast efri hæð núverandi húss. Teikningar af viðbyggingu voru samþykktar 14. jan 2022. Nú er sótt um að opið skýli sem var í vesturhluta viðbyggingar verði lokað og verði hluti af vinnustofu í viðbyggingu. Einnig er sótt um ýmsar breytingar á innra skipulagi á 1. og 2. hæð aðalhúss Hluta af 1. hæð í suðvesturhorni er tengdur 2. hæð með hringstiga sem er við hlíð aðalinnangs á 2. hæð. Sundlaug og baðstöðu í austurhluta er breytt í stofu, þvottaherbergi og geymslu, einnig er breytt hurðum og gluggum. Á 2. hæð er breytt innra skipulagi, byggt er yfir svalir á norðuhlíð og þær verða hluti af 2. hæð. Inntaksklefi er tekinn út og inntök verða utanhúss í inntakskössum.

Stærðir

Íbúð 1. hæð flatarmál 154.6 m², íbúð 2. hæð + rými á 1. hæð flatarmál 207.2 m² vinnurými á 1. hæð flatarmál 74.0 m², bílgeymsla flatarmál 34.6 m² Heildarstærð á húsi flatarmál 470.4 m² og rúmmál 1459.8 m³ Lóðarstærð 1314.0 m², A+B rými = 485.3 m, nýtingarhlutfall 485.3/1314.0 = 0.37

Almenn lýsing, efnisval og eiginleikar:

Gluggar og hurðir :

Gluggar í aðalhúsi eru timburgluggar með tvöföldu gleri. Gluggar í viðbyggingu eru timbur/ál gluggar og hurðir. Öll málmeftni í gluggum eru ryð Gluggar og hurðir eru í dökkbrúnum lit að utan og hvítum lit að innan. Gler sem er nær gólfri en 600 mm er úr hertu gleri.

Handrið og handlistar :

Svalahandrið og handrið við stoðveggi utanhúss eru festar í steypta hluti. Glerskífur eru úr hertu öryggisgleri að öðru leiti skal allur frágangur og kröfur er varða handrið og handlista vera í samræmi við kafla 6.5 í byggingarreglugerð nr. 112/2012 með síðari breytingum.

Kólnunartölur :

Heildarleiðnitap byggingar verður innan marka byggingarreglugerðar. Hámarks U-gildi byggingarhluta verða í samræmi við töflu í gr. 180.3 í byggingarreglugerð. Þak: 0.2 W/m²K Útveggur: 0.3 W/m²K Gluggar og hurðir: 2.0 W/m²K Gólf á fyllingu: 0.3 W/m²K Útveggir, vegið meðaltal < 0.85 W/m²K

Inntök og lýsing lagnaleiða :

Vatns- og hitalagnir í viðbyggingu eru tengdar við núverandi lagnir íbúðar á efri hæð. Lagnir í gólfplötu skulu vera úr krossbundnu HD Polyethylen (PEX) skv. DIN 16892/3 með súrefnisvörn eða sambærileg. Hlíðarrör skulu vera úr Polyethylen. Lagnir að tækjum skulu vera úr krossbundnu Polyethylen samkvæmt DIN 16892/3. *Framleiðandi lagnaefnis sér til þess að allt lagnaefni uppfylli 120.1 mg byggingreglugerðar, allt efni og allur frágangur skal uppfylla ÍST 68.

Vatnslagnir:

Allar lagnir liggja í gólfplötum eða lagnastokkum. Við öll hreinlætistæki skulu vera stoppkranar. Blöndunartæki í sturtum, vöskum og handlaugum skulu vera hitastýrð til þess að tryggja að hitastig fari ekki yfir 55°. Öll hreinlætistæki skulu uppfylla kröfur sem gerðar eru til hreinlætistækja í flokki 1. Efni og frágangur í samræmi við ÍST 67.

Hitalagnir, upphitun:

Vinnurými er upphitað með gólfhitakerfi. Aðalhúsi 1. hæð og 2. hæð eru hitaðar upp með ofnakerfi

Brunahólfun:

Gluggar og hurð á viðbyggingu sem snýr að vesturgaffli núverandi húss eru með brunavörn EI30 og EICS30 Brunabétta skal með stokkum þar sem þeir ganga í gegnum brunahólfandi vegg. Brunabéttingar skal framkvæma með viðurkendum efnum og skulu allar brunabéttingar vera samkvæmt reglum brunamálastofnunar.

Reykkyrnjarar:

Í viðbyggingu og aðalhúsi eru stakstæðir reykkyrnjurum skv. 9.4.3 gr. R = reykkyrnjar

Reyklosun:

Reyklosun er um glugga og hurðir.

Handslökkvitæki:

Handslökkvitæki skal staðsett í vinnurými og aðalhúsi skv. 9.4.4 gr.

Hljóðvist:

Kröfur um hljóðvist verða í samræmi við Byggingarreglugerð nr. 112/2012: 11. hluta hljóðvistar með síðari tíma breytingum, ásamt viðeigandi stöðlum, leiðbeiningum og reglum sem þar er vísað í. Lágmarksgæði hljóðvistar eru þar skilgreind sem hljóðflokkur C í staðlinum ÍST 45:2016.

Algild hönnun:

Ekki er gert ráð fyrir algildri hönnun, þar sem hús stendur í miklum halla og auk þess eru ekki öll meginrými á jarðhæð.

Frágangur lóðar, sopp:

Leitast er við að umhverfi viðbyggingar falli vel inn í núverandi landslag og það skipulag sem þegar hefur verið lagt upp með í nánasta umhverfi. Soppgerði/-skýli er staðsett innan lóðar á efri hæð.

TEIKNINGASKRÁ

- A 001 AFSTÖÐUMYND, BYGG.LÝSING, STÆRÐIR
- A 002 SKRÁNINGARTAFLA
- A 003 GRUNNMYND 1. hæð
- A 004 GRUNNMYND 2. hæð
- A 005 ÚTLIT
- A 006 ÚTLIT OG SNÍÐ
- A 007 SNÍÐ

STÆRÐIR

BOTN		54.7 m ³
1. hæð íbúð	154.6 m ²	420.1 m ³
1. hæð vinnustofa	74.0 m ²	229.4 m ³
1. hæð íbúðar fyrir 2h	42.1 m ²	115.6 m ³
2. hæð íbúð	165.1 m ²	531.8 m ³
2. hæð bílgeymsla	34.6 m ²	108.2 m ³
2. hæð þaksvalir	91.0 m ²	
SAMTALS	466.9 m²	1459.8 m³

BREYTINGAR Á SKRÁÐUM STÆRÐUM :

birt flatarmál stækkar um	25.9 m ²
brúttó rúmmál stækkar um	82.1 m ³

STÆRÐ Á LÓÐ	1314.0 m²
NÝTINGARHLUTFALL A+B rými = 485.3/1314.0	0.37

NR.	DAGS.	BREYTING

SKÝRINGAR

ADALHÖNNUÐUR OG BURÐARPOLSHÖNNUÐUR
SÆMUNDUR EIRÍKSSON 261249-2949

AKURHOLT 21

270 MOSFELLSBÆR



KLÖPP ARKITEKTAR-VERKFRÆÐINGAR EHF
NJARÐARHOLT 3 270 MOSFELLSBÆR
SÍMI 577 2277, 699 7747 - klop@simnet.is

HEITI TEIKN. AFSTÖÐUMYND, BYGGINGALÝSING
STÆRÐIR, TEIKNINGASKRÁ

MÆLIKVARÐI 1:500 DAGS. JÚNÍ 2023

TEIKNING A 001 VERK V 21-405

BREYTING YFIRFARID SE

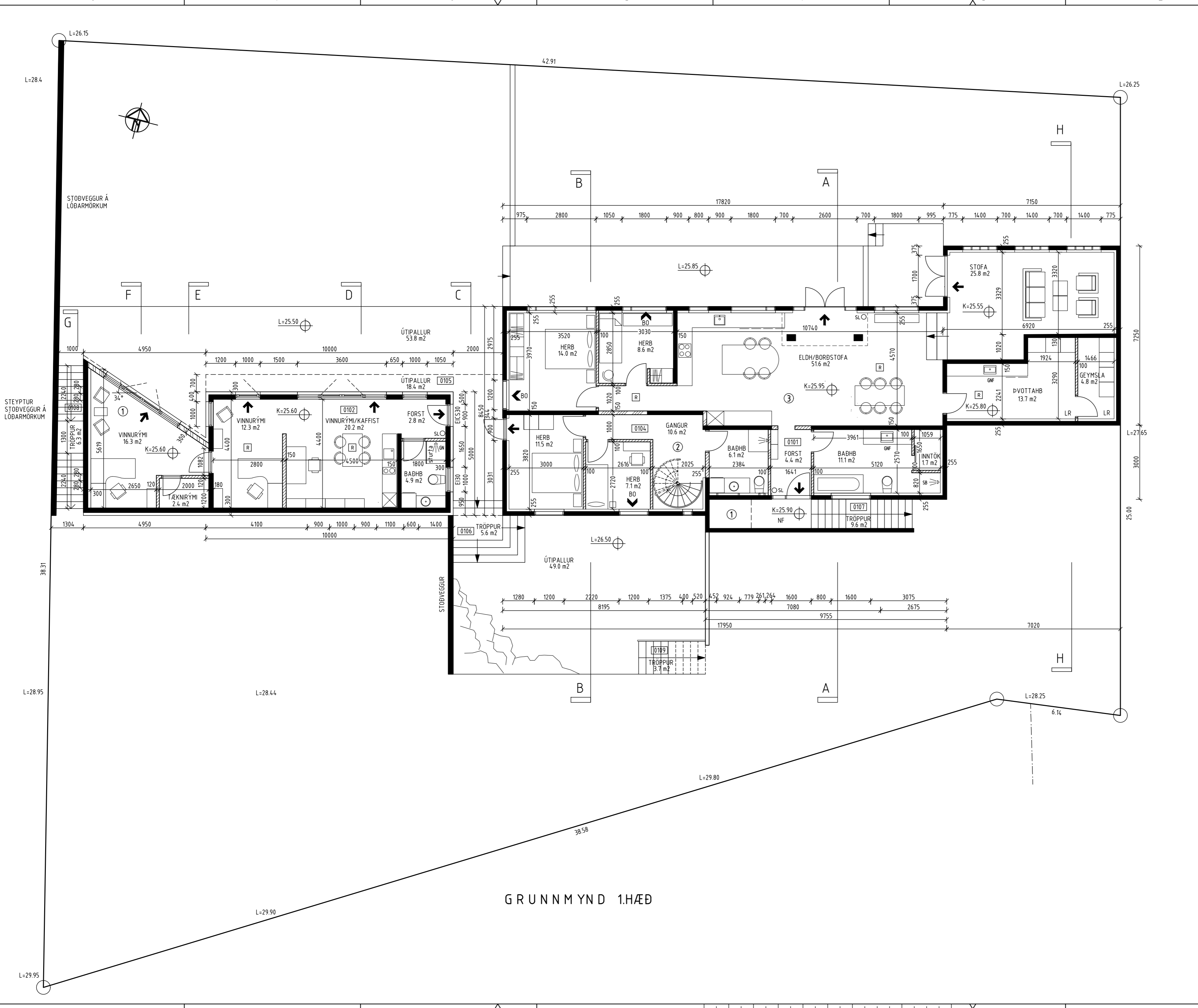

NR.	DAGS.	BREYTING

SKÝRINGAR

MÁLSETNINGAR ERU Í MILLIMETNUM
 EKKI SKAL MÆLA UPP AF TEIKNINGUM

R REYKSKYNJARI
SL HANDSLÖKKVITÆKI
 BO BJÖRGUNAROP

SAMANLÖGD HÆÐ OG BREIDD Á BJÖRGUNAROPI
 SKAL VERA MINNST 1.5 m. BREIDD BJ.OPS SKAL
 VERA MINNST 0.6 m OG HÆÐ BJ.OPS SKAL VERA
 MINNST 0.6 m.

BREYTINGAR Á 1. hæð Í NÚVERANDI HÚSI FRÁ ÁÐUR
 SAMÞYKKTUM AÐALTEIKNINGUM DAGS 13.01.2022

- OPNU SKÝLI BREYTT Í LOKAÐ VINNURÝMI
- HLUTI AF 1. hæð SAMEINAD ÍBÚÐ Á 2. hæð
OG BÆTT INN HRINGSTIGA
- ÍBÚÐ Á 1. HÆÐ MINNKUÐ OG INNRA SKIPULAGI BREYTT

AÐALHÖNNUÐUR OG BURÐARPÓLSHÖNNUÐUR
 SÆMUNDUR EIRÍKSSON 261249-2949

AKURHOLT 21
270 MOSFELLSBÆR



KLÖPP

KLÖPP ARKITEKTAR-VERKFRÆÐINGAR EHF
 NJARÐARHOLT 3 270 MOSFELLSBÆR
 Sími 577 2277, 699 7747 - klop@simnet.is

HEITI TEIKN.	GRUNNMYND 1. hæð		
MÆLIKVARDI	1:100	DAGS.	JÚNÍ 2023
TEIKNING	A 003	VERK	V 21-405
BREYTING		YFIRFARID	SE

GRUNNMYND 1.HÆÐ



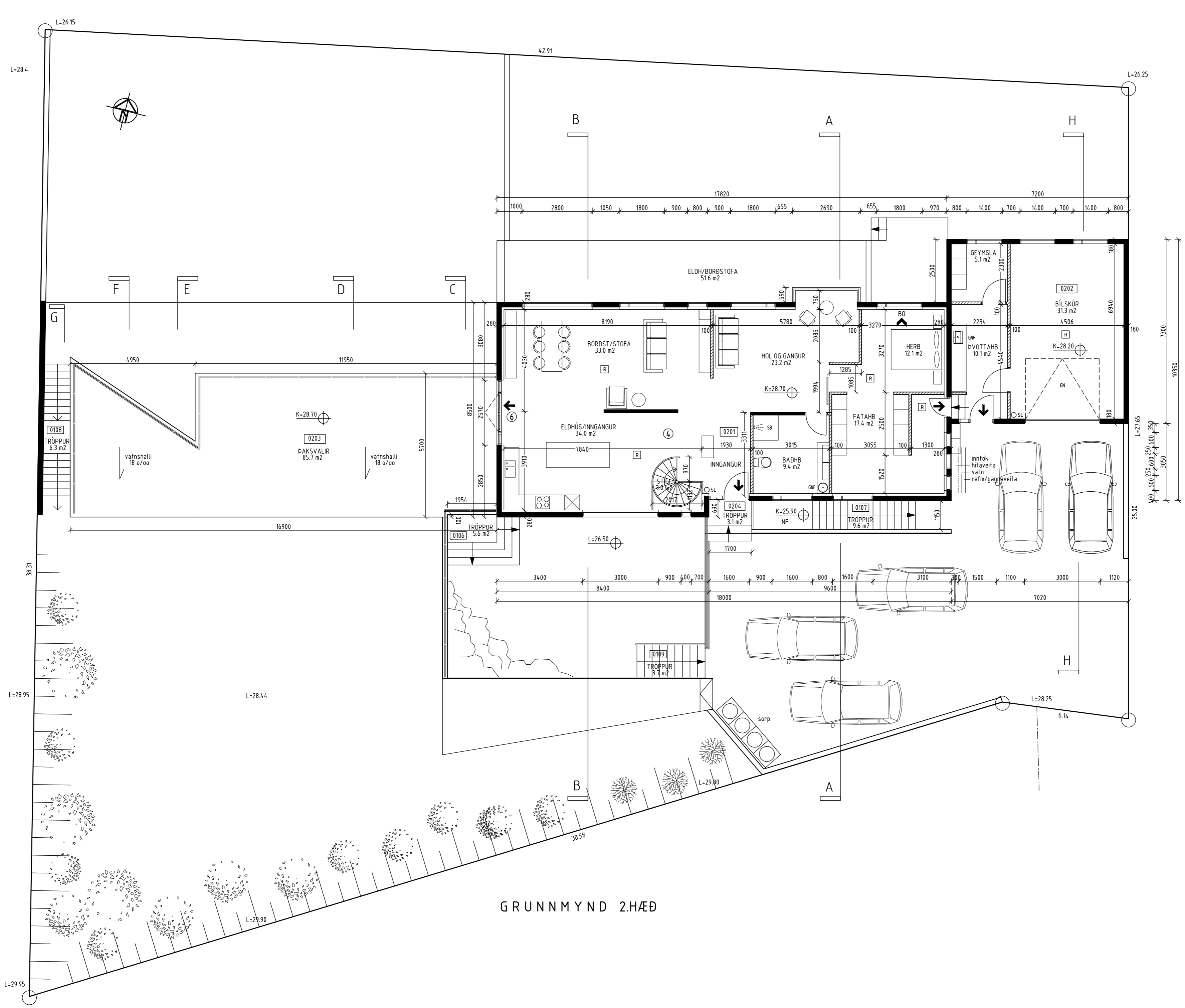

NR.	DAGS.	BREYTING

SKÝRINGAR

MÁLSETNINGAR ERU Í MILLIMETNUM
 EKKI SKAL MÆLA UPP AF TEIKNINGUM

- [R] REYKSKYNJARI
- SL HANDSLÖKKVITÆKI
- ➔ BO BJÖRGUNAROP

SAMANLÖGD HÆÐ OG BREIDD Á BJÖRGUNAROPI
 SKAL VERA MINNST 1.5 m. BREIDD BJ.OPS SKAL
 VERA MINNST 0.6 m OG HÆÐ BJ.OPS SKAL VERA
 MINNST 0.6 m.

BREYTINGAR Á 2. HÆÐ Í NÚVERANDI HÚSI FRÁ ÁÐUR
 SAMÞYKKTUM ADALTEIKNINGUM DAGS 13.01.2022

4. ÍBÚÐ Á 2. HÆÐ SAMEINUÐ HLUTA AF 1. HÆÐ OG BÆTT
 INN HRINGSTIGA, INNRA SKIPLAGI BREYTT

ADALHÖNNUÐUR OG BURÐARPÓLSHÖNNUÐUR
 SÆMUNDUR EIRÍKSSON 261249-2949

AKURHOLT 21
270 MOSFELLSBÆR



KLÖPP ARKITEKTAR-VERKFRÆÐINGAR EHF
 NJARÐARHOLT 3 270 MOSFELLSBÆR
 SÍMI 577 2277, 699 7747 - klopp@simnet.is

HEITI TEIKN.	GRUNNMYND 2. hæð		
MÆLIKVARDI	1:100	DAGS.	JÚNÍ 2023
TEIKNING	A 004	VERK	V 21-405
BREYTING		YFIRFARID	SE

GRUNNMYND 2.HÆÐ

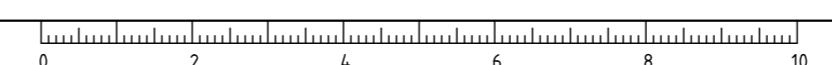



ÚTLIT SUÐUR

ÚTLIT NORÐUR

ÚTLIT AUSTUR

ÚTLIT VESTUR VIÐ GAFL

NR.	DAGS.	BREYTING

SKÝRINGAR

MÁLSETNINGAR ERU Í MILLIMETNUM
 EKKI SKAL MÆLA UPP AF TEIKNINGUM

- R REYKSKYNJARI
- SL HANDSLÖKKVITÆKI
- ➔ BO BJÖRGUNAROP

SAMANLÖGB HÆÐ OG BREIDD Á BJÖRGUNAROPI
 SKAL VERA MINNST 1.5 m. BREIDD BJ.OPS SKAL
 VERA MINNST 0.6 m OG HÆÐ BJ.OPS SKAL VERA
 MINNST 0.6 m.

BREYTINGAR Á ÚTLITI OG SNIDUM Á NÚVERANDI HÚSI FRÁ
 ÁÐUR SAMÞYKKTUM AÐALTEIKNINGUM DAGS 13.01.2022

BREYTINGAR Á ÚTLITI OG SNIDUM ER SAMRÆMD
 BREYTINGUM SEM KOMA FRAM Á TEIKNINGUM A003 OG A004

AÐALHÖNNUÐUR OG BURÐARPÓLSHÖNNUÐUR
 SÆMUNDUR EIRÍKSSON 261249-2949

AKURHOLT 21
 270 MOSFELLSBÆR



KLÖPP ARKITEKTAR-VERKFRÆÐINGAR EHF
 NJARÐARHOLT 3 270 MOSFELLSBÆR
 SÍMI 577 2277, 699 7747 - klopp@simnet.is

HEITI TEIKN.	ÚTLIT
MÆLIKVARDI	1:100
DAGS.	JÚNÍ 2023
TEIKNING	A 005
VERK	V 21-405
BREYTING	YFIRFARIÐ SE

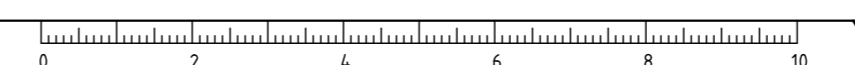

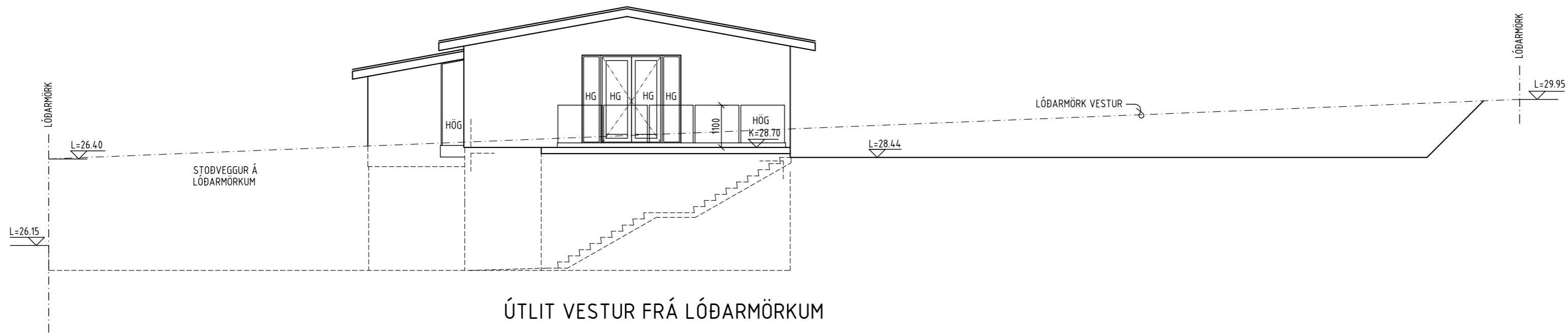

ÚTLIT VESTUR FRÁ LÓÐARMÖRKUM

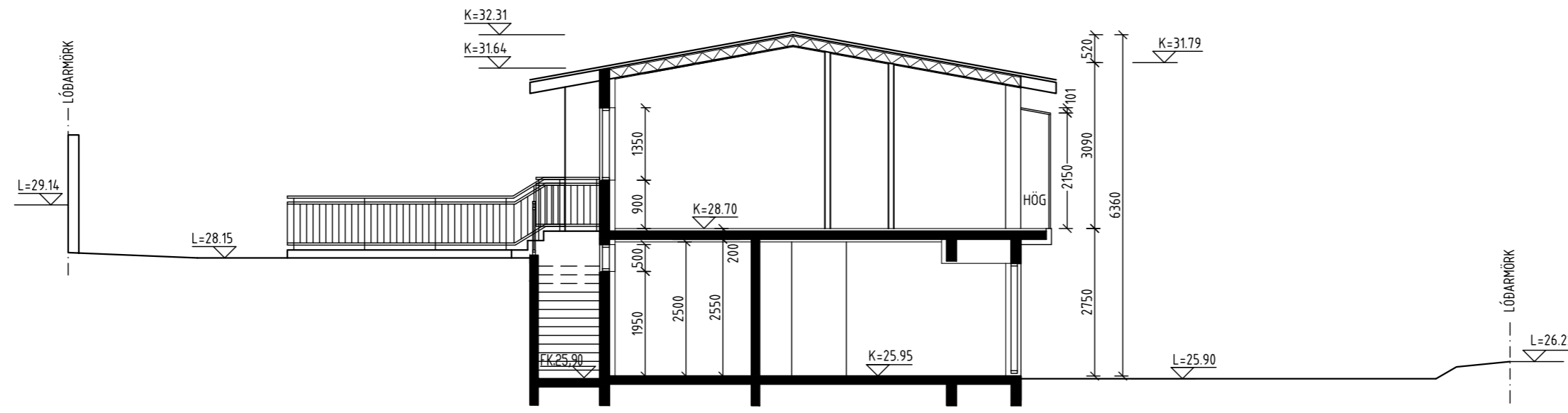

SNID A-A

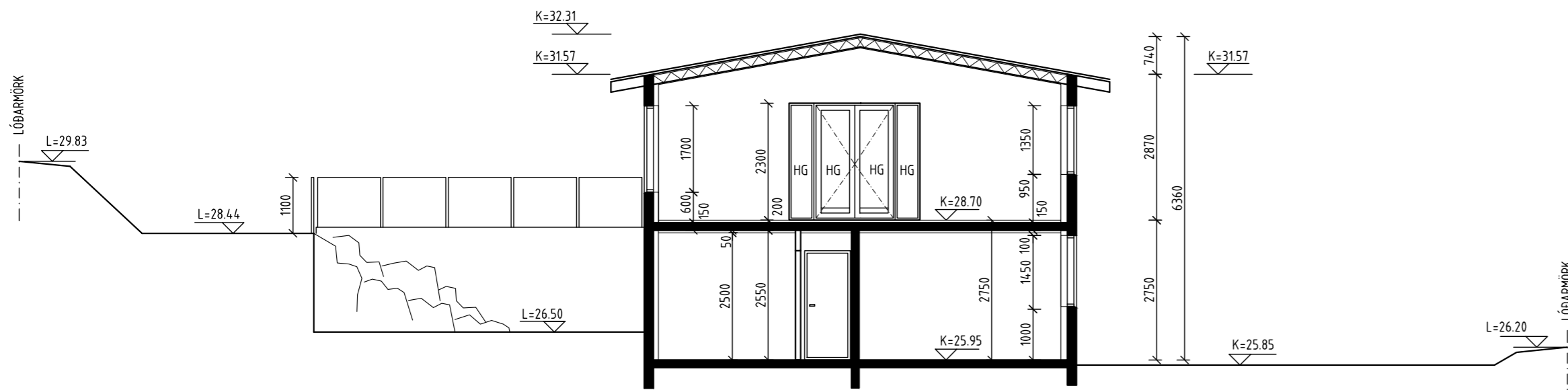

SNID B-B

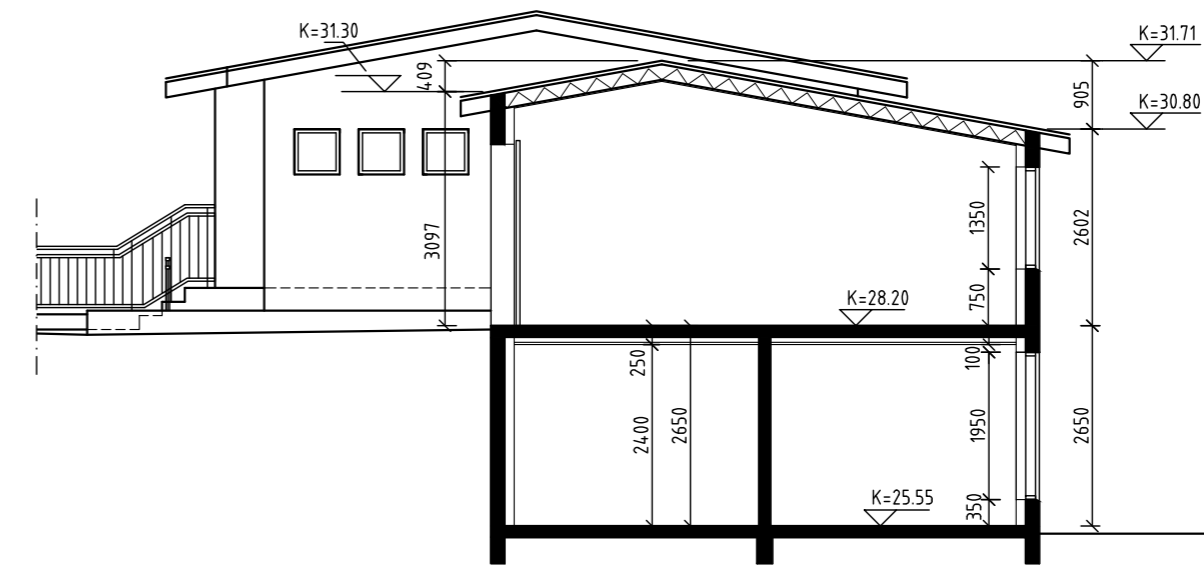

SNID H-H

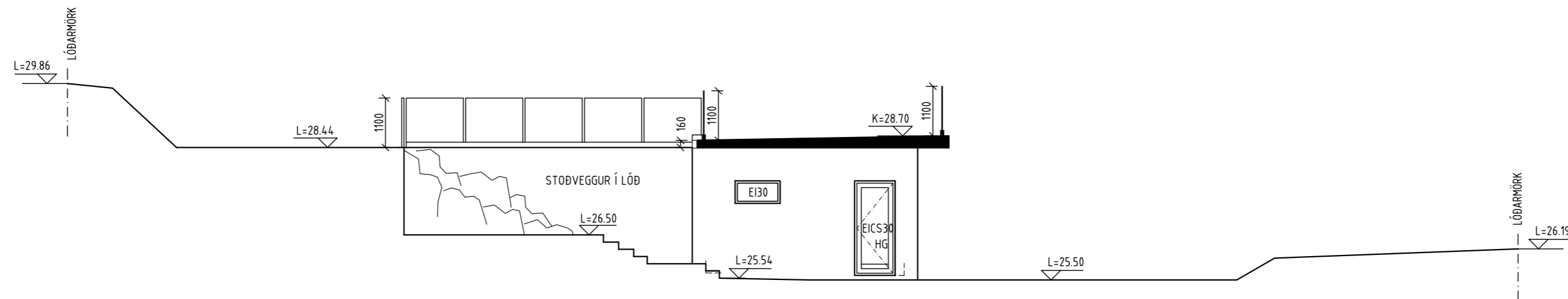

SNID C-C

NR.	DAGS.	BREYTING

SKÝRINGAR

MÁLSETNINGAR ERU Í MILLIMETURM
EKKI SKAL MÆLA UPP AF TEIKNINGUM

- R REYKSKYNJARI
- SL HANDSLÖKKVITÆKI
- ➔ B0 BJÖRGUNAROP

SAMANLÖGD HÆÐ OG BREIDD Á BJÖRGUNAROPI
SKAL VERA MINNST 1.5 m. BREIDD BJ.OPS SKAL
VERA MINNST 0.6 m OG HÆÐ BJ.OPS SKAL VERA
MINNST 0.6 m.

BREYTINGAR Á ÚTLITI OG SNIDUM Á NÚVERANDI HÚSI FRÁ
ÁÐUR SAMÞYKKTUM AÐALTEIKNINGUM DAGS 13.01.2022

BREYTINGAR Á ÚTLITI OG SNIDUM ER SAMRÆMD
BREYTINGUM SEM KOMA FRAM Á TEIKNINGUM A003 OG A004

AÐALHÖNNUÐUR OG BURÐARPÓLSHÖNNUÐUR
SÆMUNDUR EIRÍKSSON 261249-2949

AKURHOLT 21

270 MOSFELLSBÆR



KLÖPP ARKITEKTAR-VERKFRÆÐINGAR EHF
NJARÐARHOLT 3 270 MOSFELLSBÆR
SÍMI 577 2277, 699 7747 - klopp@simnet.is

HEITI TEIKN. ÚTLITI OG SNID

MÆLIKVARDI 1:100 DAGS. JÚNÍ 2023

TEIKNING A 006 VERK V 21-405

BREYTING YFIRFARID SE



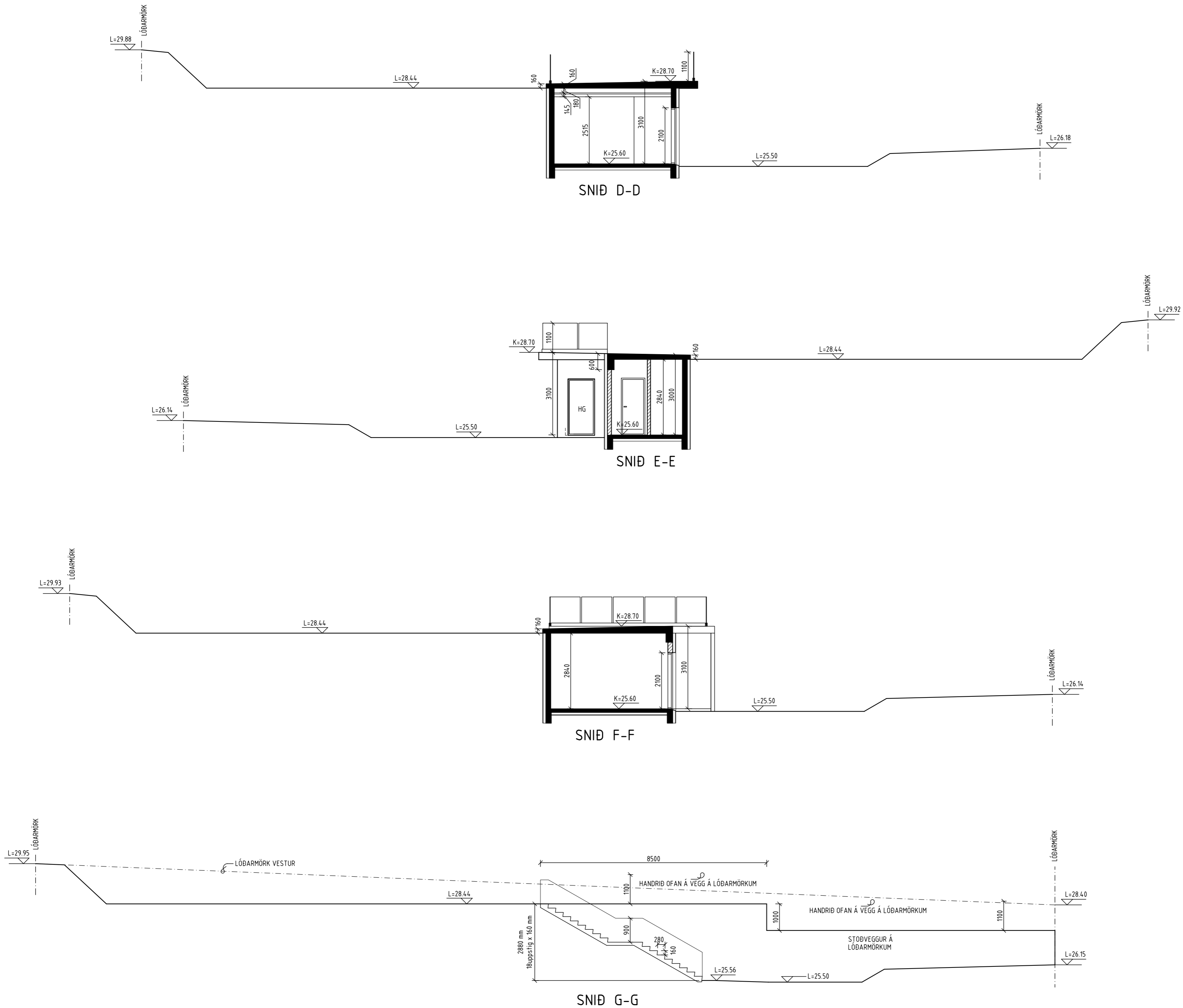

NR.	DAGS.	BREYTING

SKÝRINGAR

MÁLSETNINGAR ERU Í MILLIMETURUM
EKKI SKAL MÆLA UPP AF TEIKNINGUM

- R REYKSKYNJARI
- SL HANDSLÖKKVITÆKI
- ➔ BO BJÖRGUNAROP

SAMANLÖGD HÆÐ OG BREIDD Á BJÖRGUNAROPI
SKAL VERA MINNST 1.5 m. BREIDD BJ.OPS SKAL
VERA MINNST 0.6 m OG HÆÐ BJ.OPS SKAL VERA
MINNST 0.6 m.

BREYTINGAR Á ÚTLITI OG SNIDUM Á NÚVERANDI HÚSI FRÁ
ÁÐUR SAMÞYKKTUM AÐAL TEIKNINGUM DAGS 13.01.2022

BREYTINGAR Á ÚTLITI OG SNIDUM ER SAMRÆMD
BREYTINGUM SEM KOMA FRAM Á TEIKNINGUM A003 OG A004

AÐALHÖNNUÐUR OG BURÐARPOLSHÖNNUÐUR
SÆMUNDUR EIRÍKSSON 261249-2949

AKURHOLT 21

270 MOSFELLSBÆR



KLÖPP ARKITEKTAR-VERKFRÆÐINGAR EHF
NJARÐARHOLT 3 270 MOSFELLSBÆR
SÍMI 577 2277, 699 7747 - klop@simnet.is

HEITI TEIKN. SNID

MÆLIKVARDI 1:100 DAGS. JÚNÍ 2023

TEIKNING A 007 VERK V 21-405

BREYTING YFIRFARID SE

