

SNID A-A

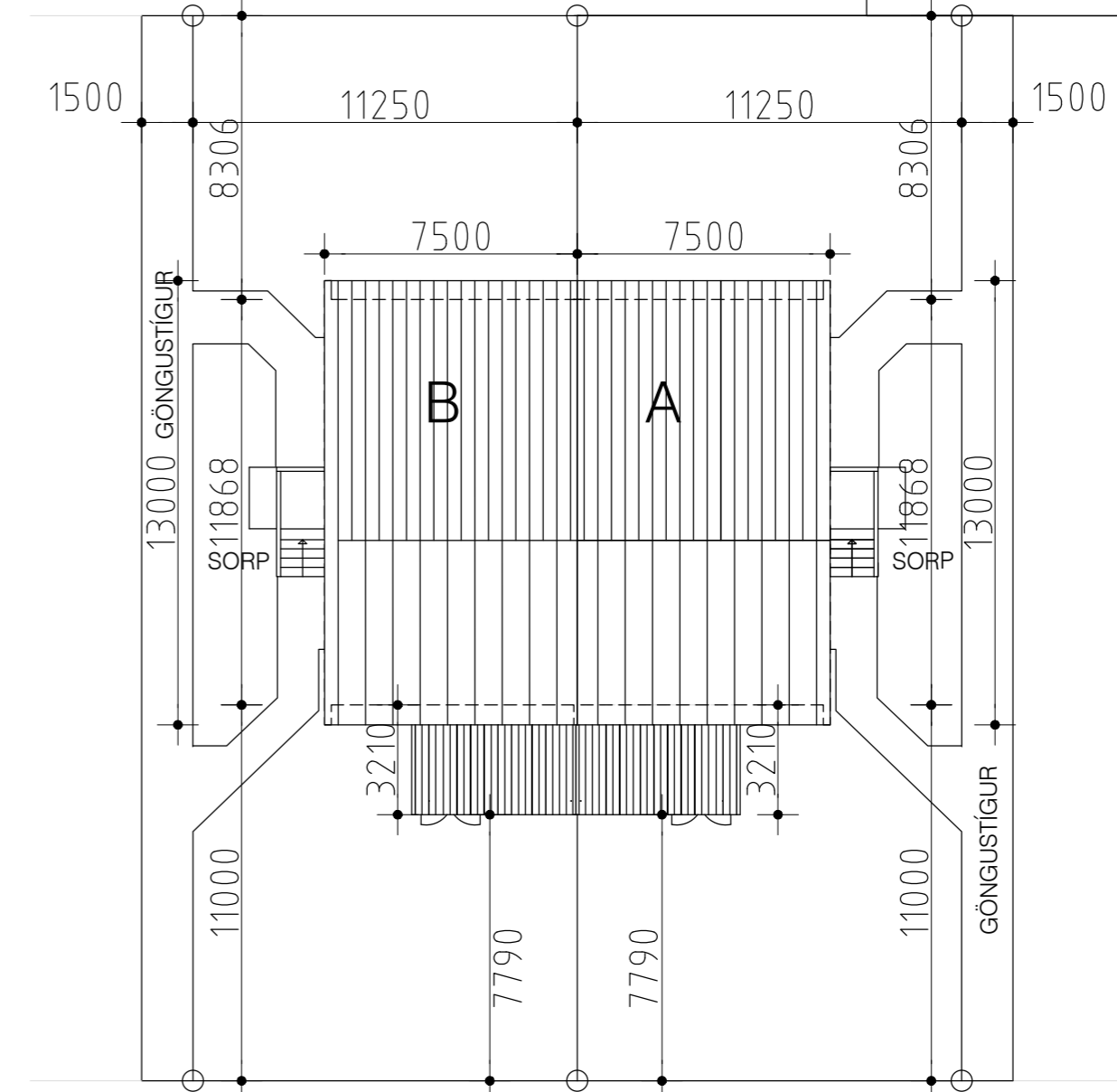

AFSTÖÐUMYND 1:200

**BYGGINGARLÝSING/GREINARGERÐ.:**

**Almennt:**

Um er að ræða sólskála við hús í Mosfellsbæ, Leirutanga 17A og 17B. Hliðar verða að hluta steyptar til samræmis við eldra hús. Létt hefðandið sperrupak. Gluggar og hurðir hefðbundnir úr tré (sjá útlit). Gólf steypt með gólfhita og t.d.flísalagt.

**Sökkjar:** eru hefðbundnir úr járnbentri steinsteypu undir eldra húsi grundaðir niður á fast. Einangraðir að innan með 100mm frauðplasteinangrun. (pólýstýren).Sökkjar undir sólskála grundaðir á púða eða notast við eldri sökkla sem fyrir eru.

**Útveggir:** steyptir og einangraðir að innan eins og aðrir útveggir eldra húss.Allir útveggir skulu uppfylla kröfur um U-gildi= 0.3W/m²K.

**Pak:** Burðarvirki þaks á núverandi húsi eru hefðbundnar timbur sperrur með 200mm þakull á milli sperra, klætt með borðaklæðningu, þakpappa og klætt hefðbundnu báruþakstáli, 2 stk loftunarrör í hverju sperrubili. Loft inni klædd a.mk.klæðningarflokk 2. Þak á nýjum sólskála byggt upp með sperrum 45x245mm (c/c 600mm). Tvö stk. loftunarrör 40mm í hvert sperrubili, steypt í bita sem kemur yfir glugga og hurða einingar að framanverðu. Ofan á sperrur klætt með 25x150mm borðaklæðningu (upp við hús skal bil vera 15mm milli borða vegna loftunar). Þar ofan á klætt með einu lagi af þakpappa, Isolakrar eða sambærilegt. Að síðustu klætt með báruþakstáli eins og er á eldra húsi. Einangrun 220mm steinull með vindpappa öðru megin. Rakavarnarlag Intello eða sambærilegt. Loftaklæðningar í sólskála skulu vera a.m.k. í klæðningarflokk 2.

**Hurðir og gluggar:** hefðbundnir timburgluggar og hurðir. K-gler í gluggum. Svipaðir og aðrir gluggar í núverandi húsi og frágangur þeirra sá sami.

Óskað er eftir að fá að byggja sólskála sem viðbót við eldra hús og í samræmi við það. Sólskáli í fm.og rm.:  
Skráningartöflur af öllu húsinu fylgja með erindinu.  
Brúttóflötur.: 13,2 m²  
Rúmmál.: 35,5m³

Br. A: BÆTT VIÐ SÓLSKÁLA		
Br. B:		
Br. C:		
ATHS.: BR. FRÁ SAMP. TEIKN ÁRIÐ1981		
<b>PÁLL R VALDIMARSSON, bfi</b>		
<b>PRV HÖNNUN</b>	SMYRLAHRAUNI 24 220 HF	
	KT.: 210363 - 2549 SÍMI 565-2171, GSM 860-1989 prv@simnet.is	
Verkefni:		
<b>LEIRUTANGI 17A, 17B</b>		
Verkhliuti:		
<b>AÐALTEIKNING</b>		
Verkhliuti:		
<b>SNID,AFSTM.,BYGGINGARLÝSING</b>		
Hannað:	R.P	Teikn: PRV Mkv: 1:100,1:500
Samp.		
Dags.	11.06.2023	Nr. 100

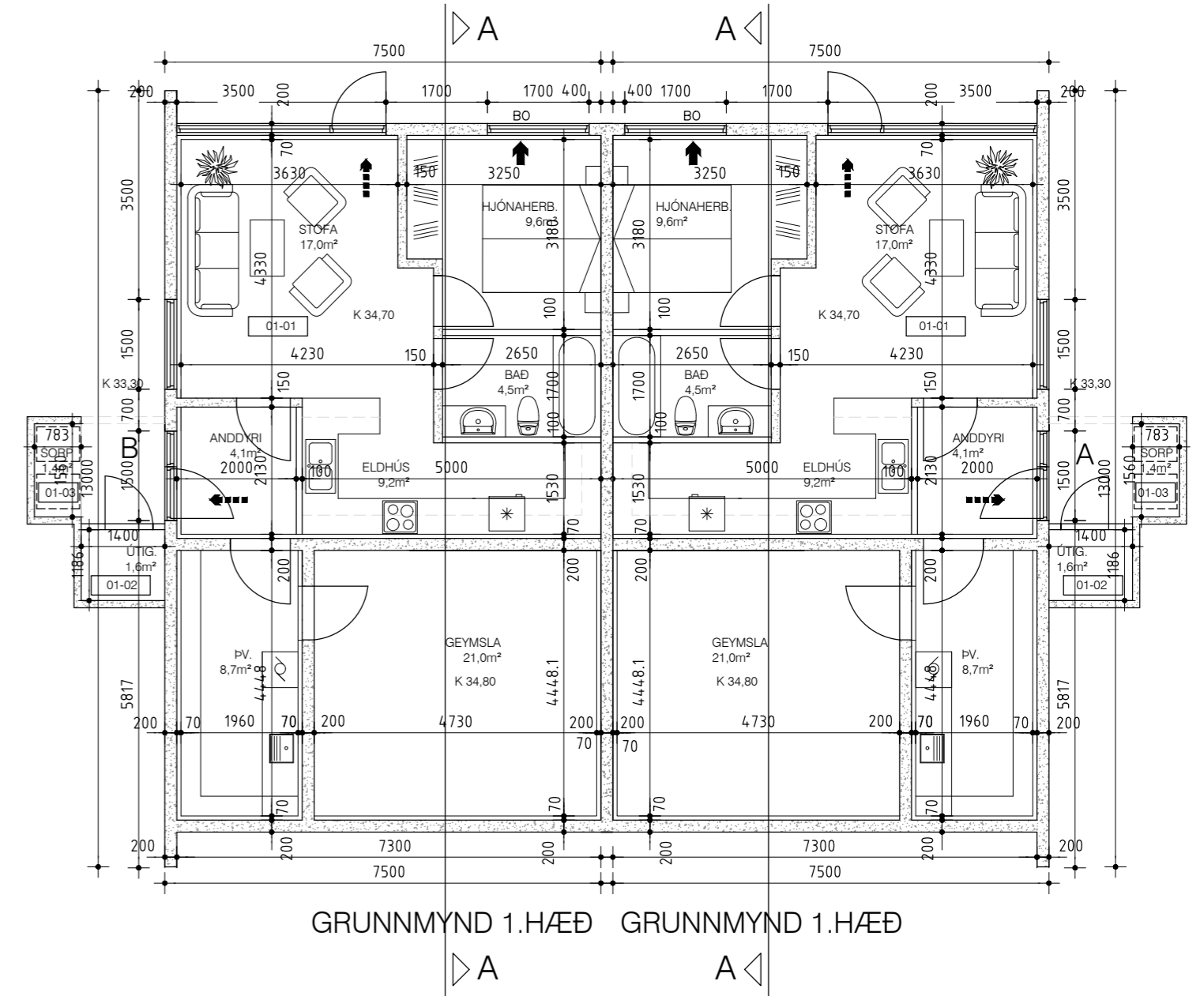
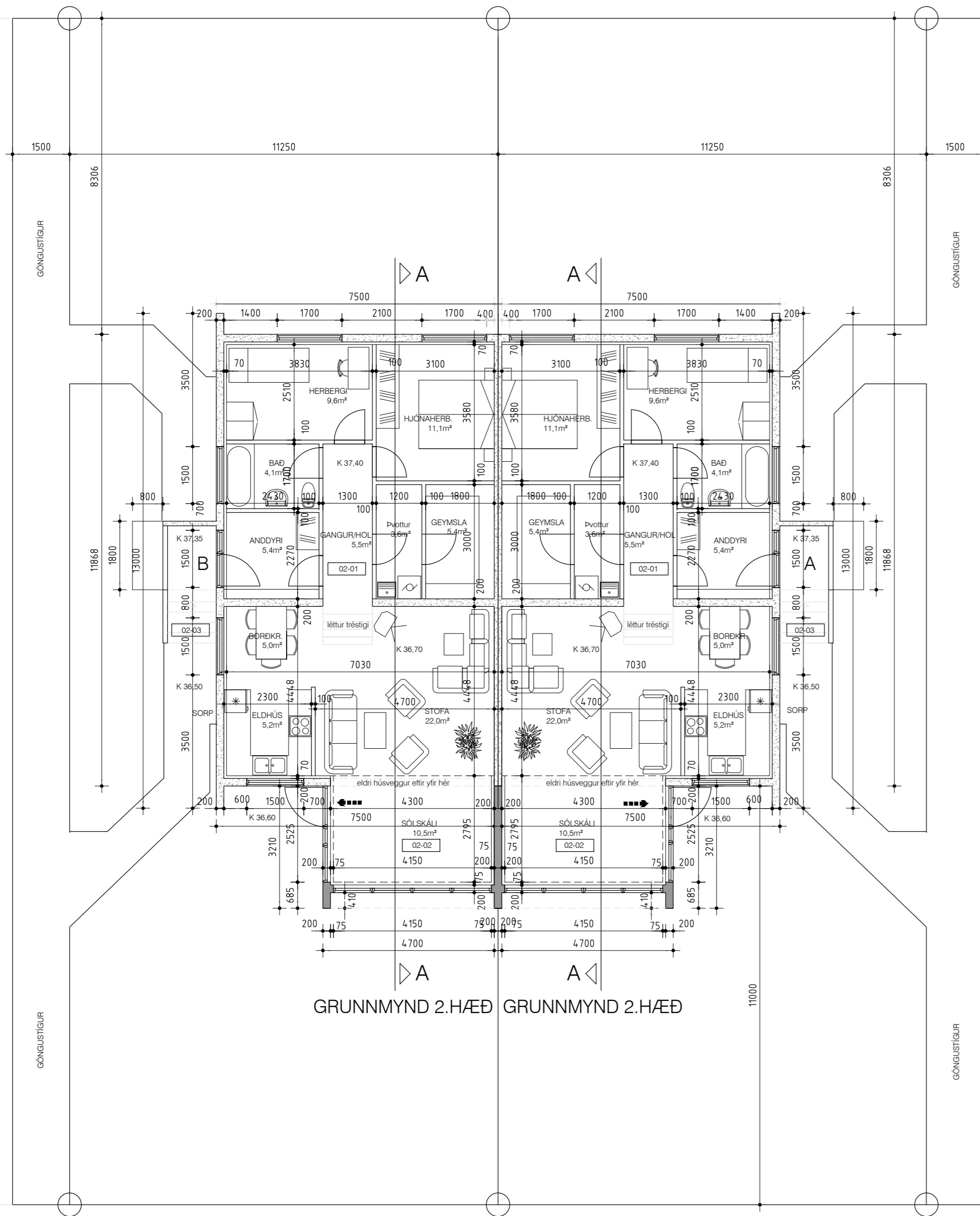

Br. A: BÆTT VIÐ SÓLSKÁLA		
Br. B:		
Br. C:		
ATHS.: BR. FRÁ SAMP. TEIKN ÁRIÐ1981		
<b>PÁLL R VALDIMARSSON, bfi</b>		
<b>PRV HÖNNUN</b>	SMYRLAHRAUNI 24 220 HF	
	KT.: 210363 - 2549 SIMI 565-2171, GSM 860-1989 prv@simnet.is	
Verkefni:		
<b>LEIRUTANGI17A,17B</b>		
Verkhliuti:		
<b>AÐALTEIKNING</b>		
Verkþáttur:		
<b>GRUNNMYND 1-.2.HÆÐ</b>		
Hannað:	R.P	Teikn: PRV
		Mkv: 1:100
Samp.		
Dags:	11.6.2023	Nr. 101

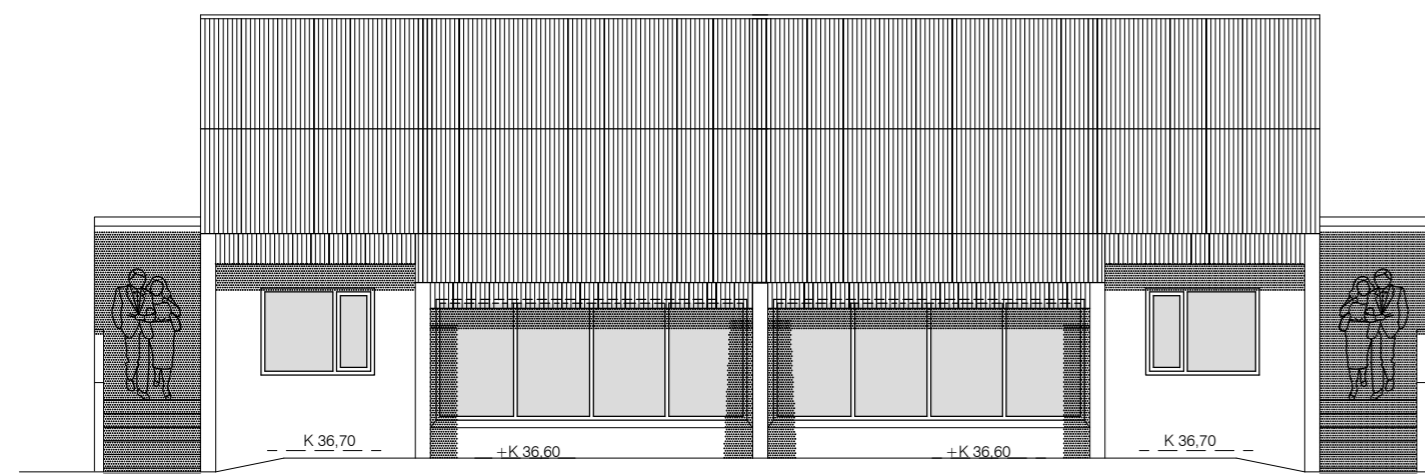

ÚTLIT SUÐUR

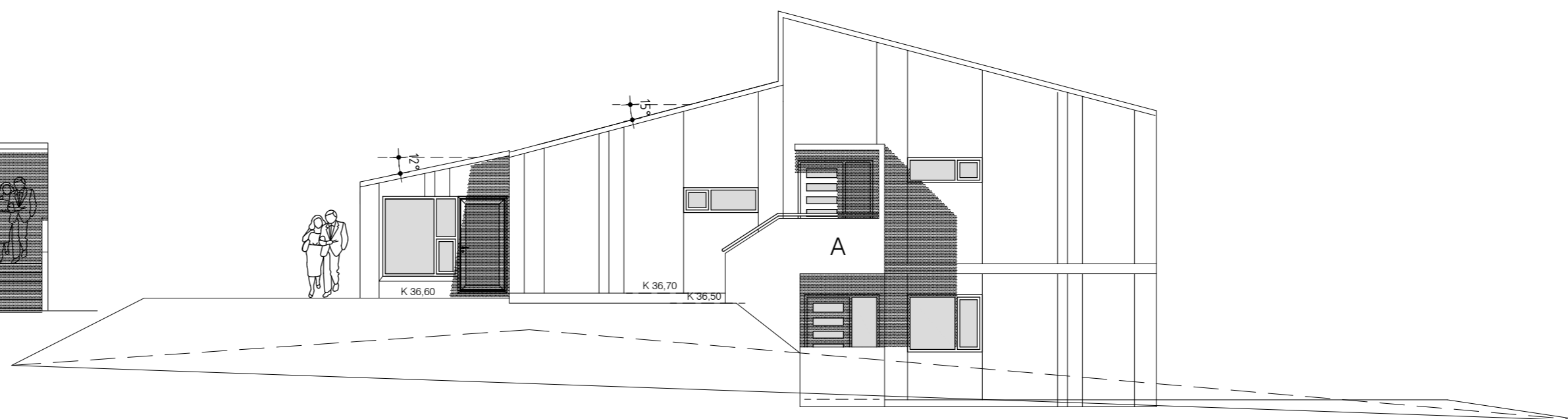

ÚTLIT AUSTUR

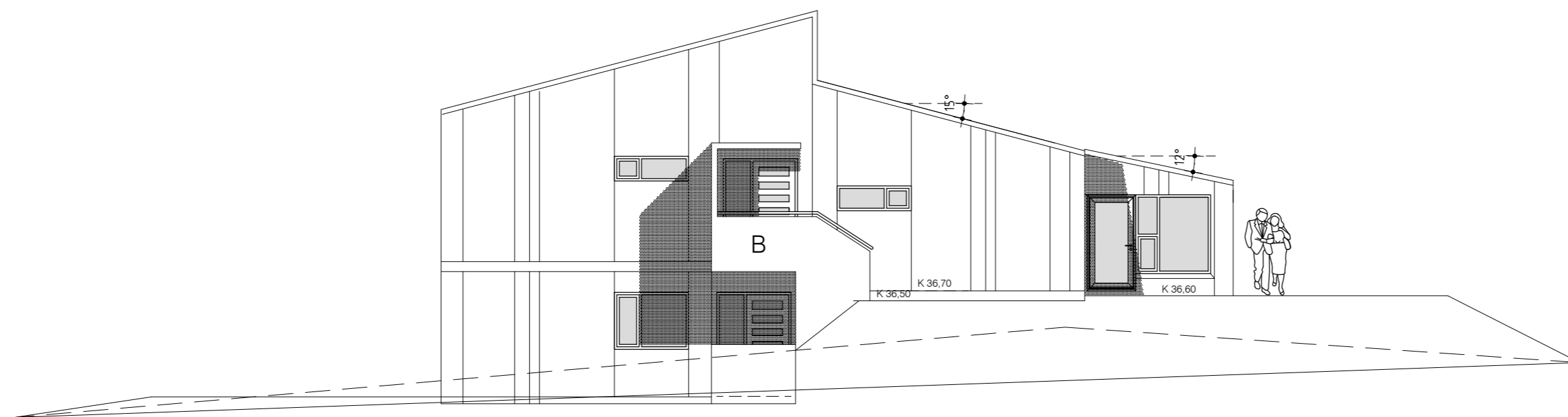

ÚTLIT VESTUR

Br. A: BÆTT VIÐ SÓLSKÁLA

Br. B:

Br. C:

ATHS.: BR. FRÁ SAMP. TEIKN ÁRID1981

PÁLL R VALDIMARSSON, bfi

**PRV HÖNNUN** SMYRLAHRAUNI 24  
220 HF  
KT.: 210363 - 2549  
SIMI 565-2171, GSM 860-1989  
prv@simnet.is

Verkefni:  
**LEIRUTANGI17A,17B**

Verkhliuti:  
**AÐALTEIKNING**

Verkhþáttur:  
**ÚTLIT**

Hannað: R.P. Teikn: PRV Mkv: 1:100

Samp.

Dags. 11.6.2023 Nr. 102