

ATHAFNASVÆÐI VIÐ MELTÚN

TILLAGA AÐ BREYTINGU Á DEILISKIPULAGI

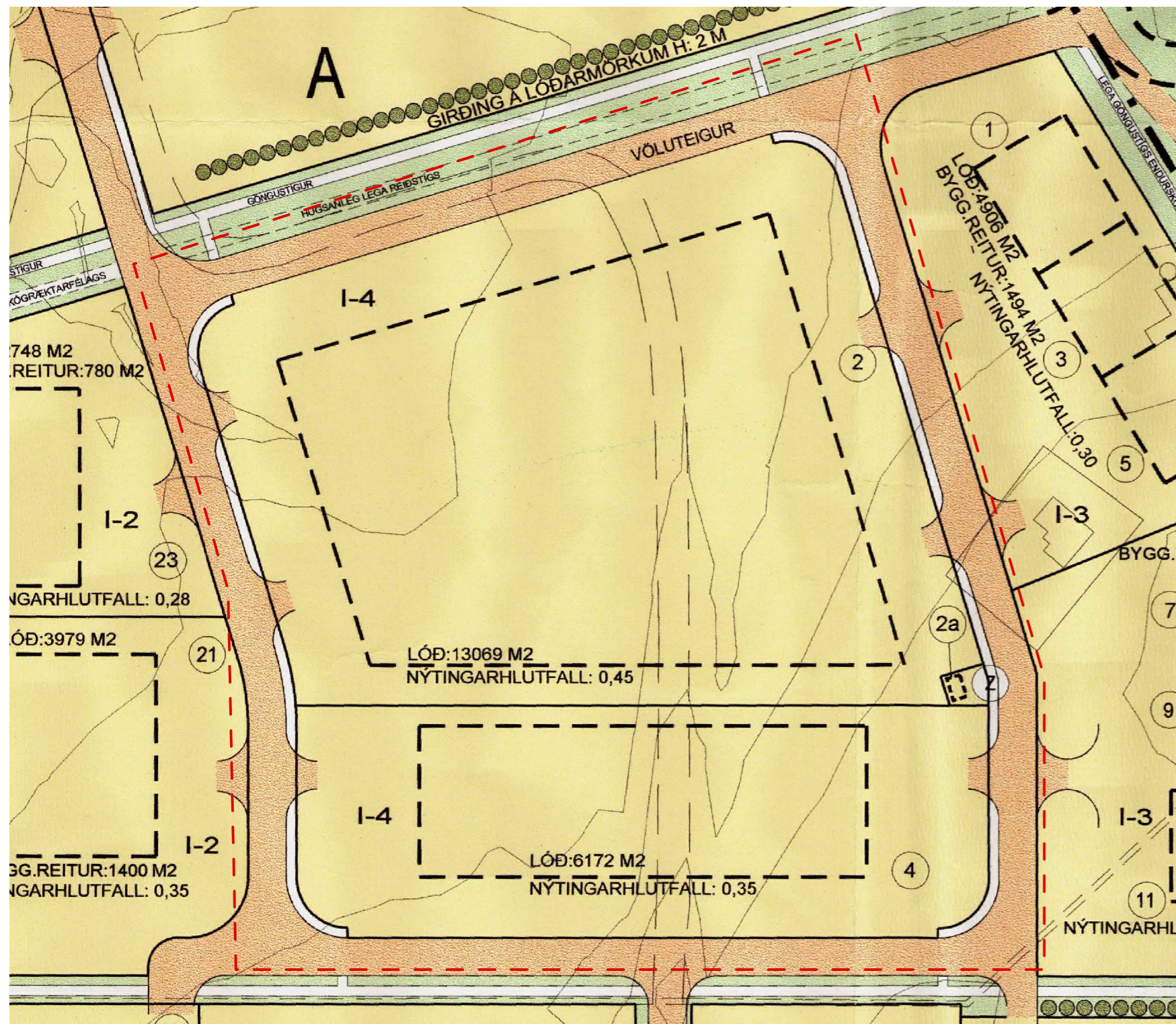

HLUTI AÐALSKIPULAGS MOSFELLSBÆJAR 2011-2030



GILDANDI DEILISKIPULAG MEÐ ÁORÐNUM BREYTINGUM, SAMÞYKKT 11.10.2000 - 1:1000

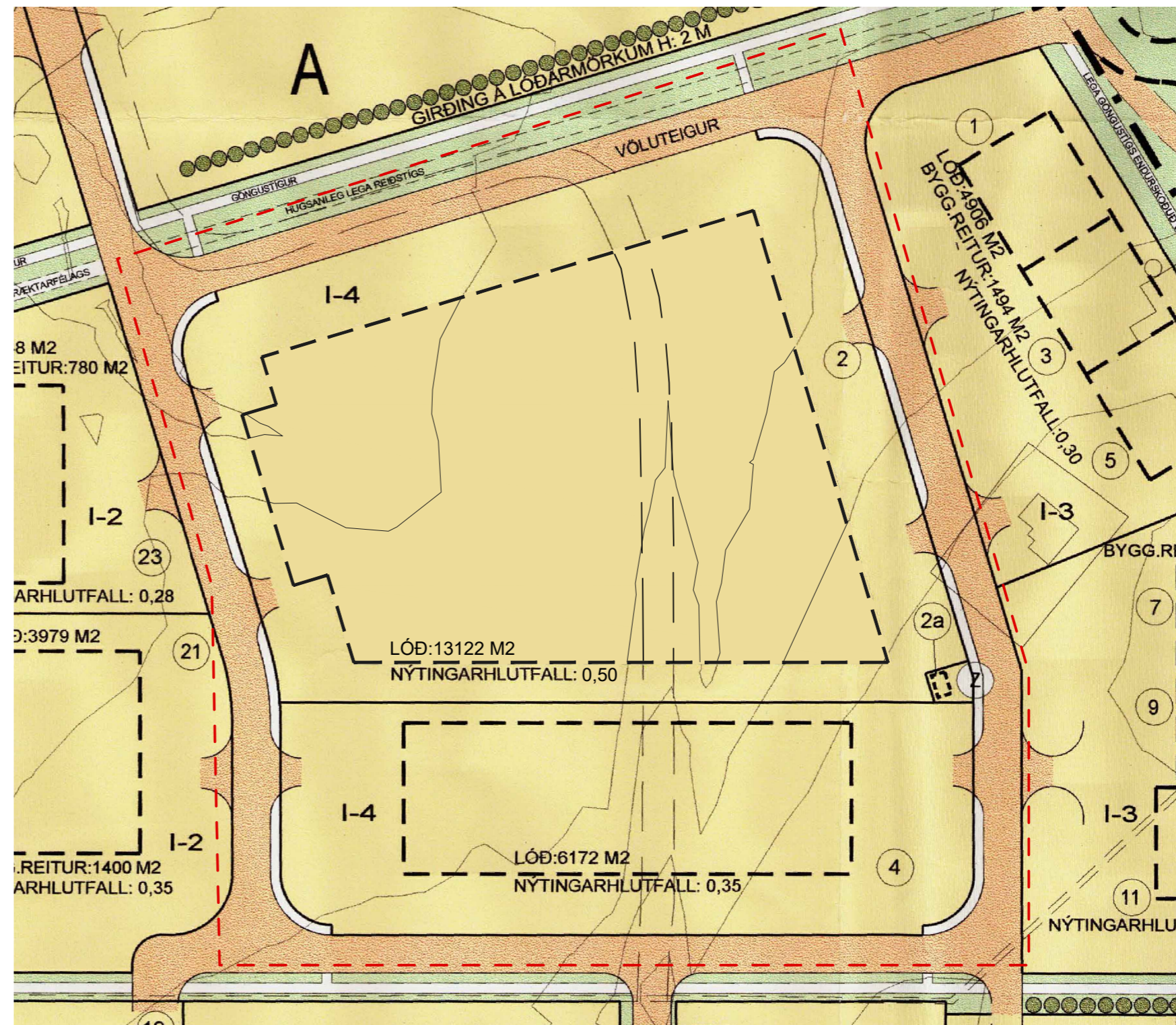

TILLAGA AÐ DEILISKIPULAGSBREYTINGU - 1:1000

SKÝRINGAR:

- - - MÖRK DEILISKIPULAGSBREYTINGA
- - - MÖRK SKIPULAGSSVÆÐIS
- I-1 IDNADARHÚS, MESTA VEGGHÆÐ 5,0 M. MESTI ÞAKHALLI 10°.
- I-2 IDNADARHÚS, MESTA VEGGHÆÐ 6,5 M. MESTI ÞAKHALLI 10°.
- I-3 IDNADARHÚS, MESTA VEGGHÆÐ 4,5 M. MESTI ÞAKHALLI 10°.
- I-4 IDNADARHÚS, HÁMARKSHÆÐ 8,0 M.
- S-1 SKRIFSTOFUHÚS, MESTA VEGGHÆÐ 3,5 M. MESTI ÞAKHALLI 15°.
- V-1 VIÐBYGGING, HÁMARKSHÆÐ ALLT AÐ 5,5 M. ÞAKHALLI FRJÁLS

- REIÐSTÍGUR
- GÖNGUSTÍGUR
- BYGGINGARREIUR Á LÓÐ, HÁMARK
- NÚVERANDI BYGGING
- SPENNISTÖÐ

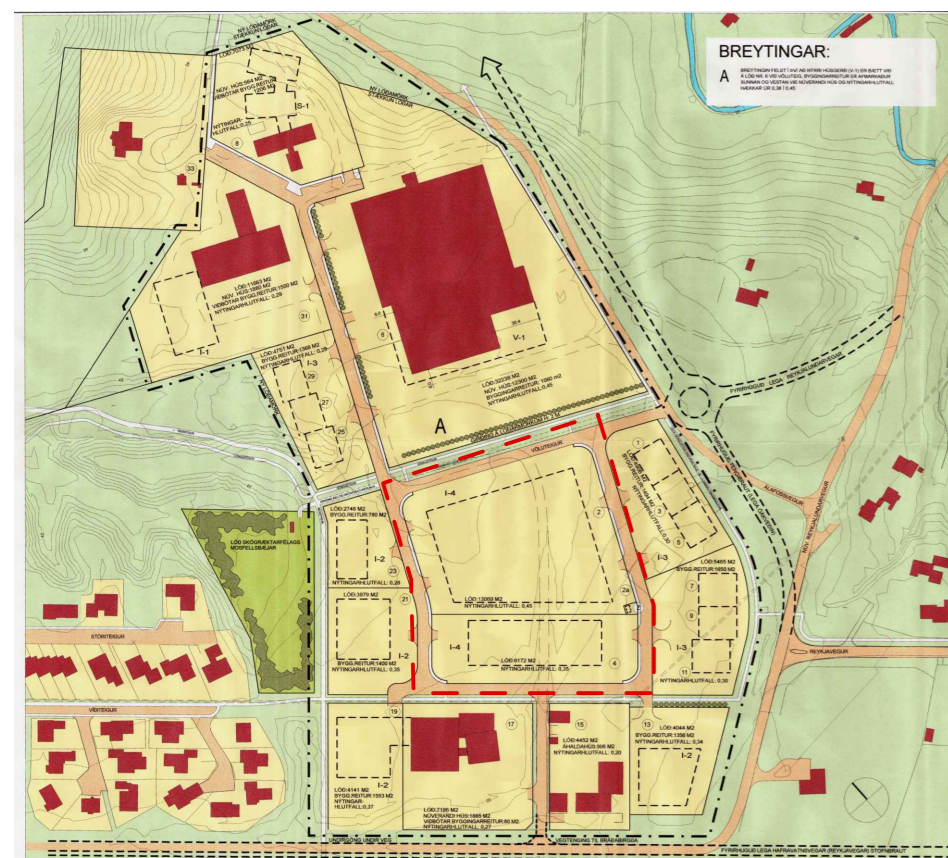

Gildandi deiliskipulag 1:5000

Greinargerð með breytingu á deiliskipulagi:

Í gildi er deiliskipulag fyrir athafnasvæði við Meltún, samþykkt af bæjarstjórn Mosfellsbæjar þann 24.06.1998 m.s.br. Deiliskipulagsbreytingin tekur til stækkunar á skilgreindum byggingarreit á lóðinni Völuteigur 2.

- Byggingarreitur stækkar um 7m til vestur.
- Gert er ráð fyrir 245m²nýbyggingu eftir breytingu.
- Eftir breytingu verður nýtingarhlutfall 0,5 í stað 0,45.
- Lóðarstærð leiðrétt út frá mæliblaði.

Að öðru leyti en hér kemur fram gilda fyrir skilmálar.

Deiliskipulagsbreyting þessi sem fengið hefur meðferð í samræmi við ákvæði 1. mgr. 43. gr. skipulagslaga nr. 123/2010 var samþykkt í

þann _____ 20__ og í

þann _____ 20__.

Tillagan var auglýst frá _____ 20__ með athugasemdafresti til _____ 20__.

Auglýsing um gildistöku breytingarinnar var birt í B-deild Stjórnartíðinda þann _____ 20__.

Verkefni:
ATHAFNASVÆÐI VIÐ MELTÚN

Verkefni:	Deiliskipulagsbreyting	Teiknað:	PMR
Mælikvarði:	1:1000, 1:5000, A2	Yfirfarir:	JH
Samþykkt:		Verknúmer:	15061
Útgáfudagur:		Teikninnr:	

