

Samþykkt deiliskipulag frá 1993 með breytingu frá 1994.

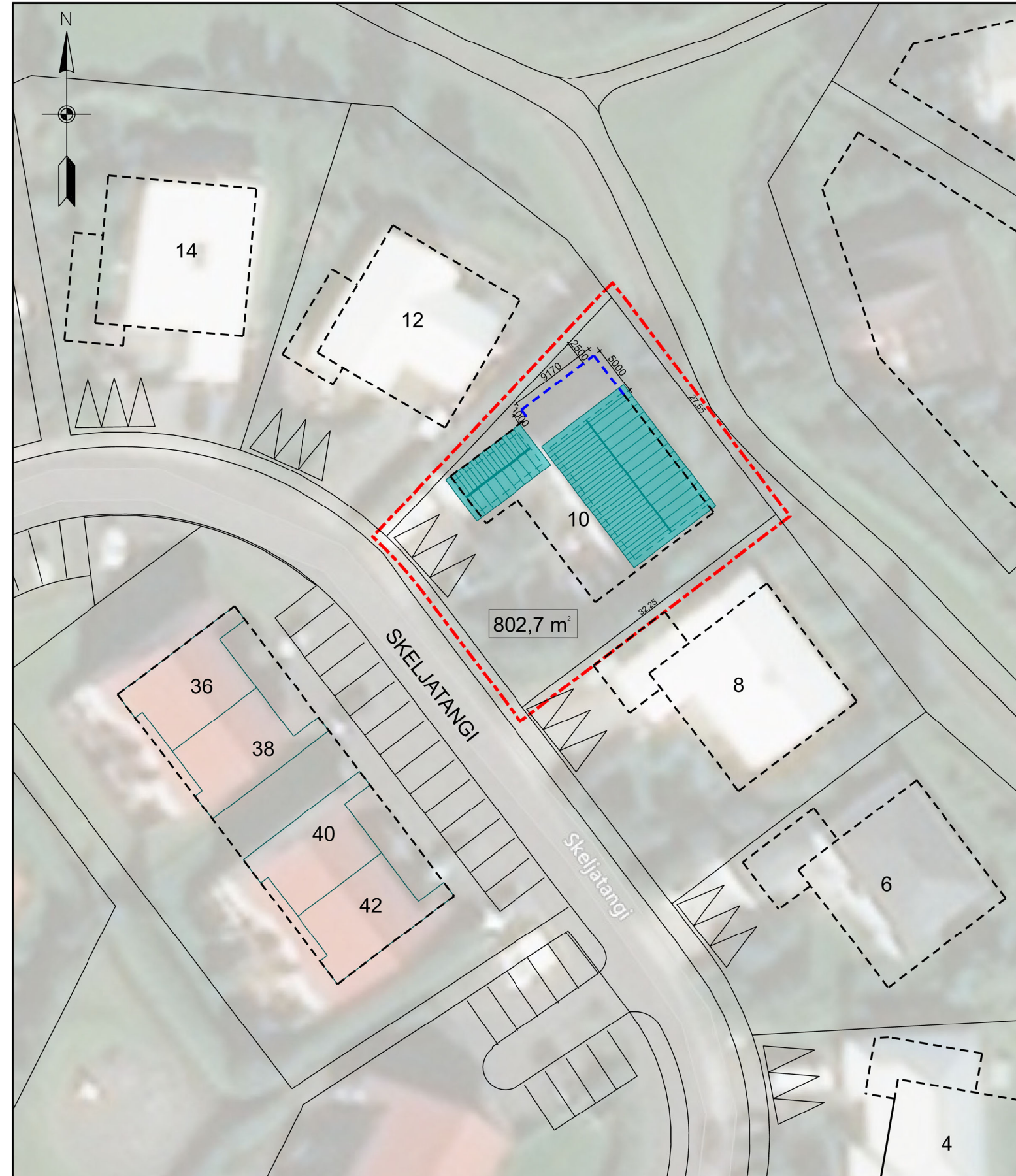

Breyting á deiliskipulagi xx.xx.2022

Deiliskipulagsbreyting þessi, sem hefur hlotið meðferð í samræmi við ákvæði 2. mgr. 43. gr. skipulagslaga nr. 123 / 2010 var samþykkt í bæjarstjórn Mosfellsbæjar þann _____ 20____

Tillagan var grenndarkynnt frá _____ 20____ með athugasemdarfresti til _____ 20____.

Auglýsing um gildistöku deiliskipulagsins var birt í B-deild Stjórnartíðinda þann _____ 20____.

Skipulagsfulltrúi Mosfellsbæjar

Uppdráttur þessi er breyting á gildandi deiliskipulagi sem samþykkt var í bæjarstjórn þann 28.7.1993 með breytingu samþykkt í skipulags- og byggingarnefnd 8.8.1994.

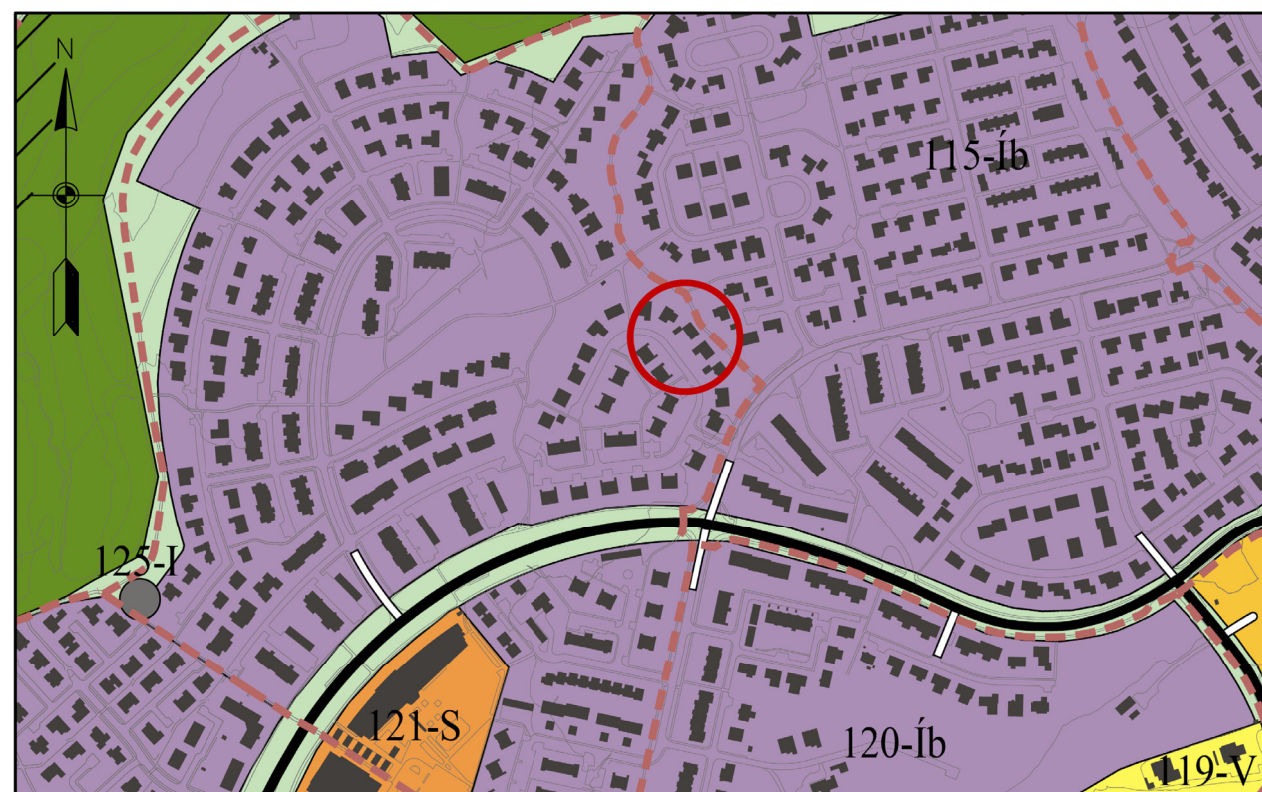

Hluti aðalskipulags Mosfellsbæjar 2011-2030. Kvarði 1:5000

Skýringar:

- - - - - Mörk breytingasvæðis
- - - - - Byggingarreitir
- - - - - Nýr byggingarreitur
- - - - - Núverandi bygging

GREINAGERÐ:

Um er að ræða breytingu á deiliskipulagi Skeljatanga, Mosfellsbæ.

Breytingin varðar íbúðarhúsalóðina, Skeljatanga 10 og felst í stækkun á byggingarreit um 5 metra til norðvesturs. Samtals stækkar byggingarreitur um ca 33 m²

Aðrir skilmálar gilda áfram.

Núverandi íbúðarhús ásamt bílskúr er 163,4 m²
Fyrirhuguð stækkun á íbúðarhúsi er áætluð ca. 39 m².

| | | | | | |
|--|--------------|-------------------|--------------------|---------------------------------------|--|
| | | | | Verk: SKELJATANGI 10, 270 MOSFELLSBÆR | |
| | | | | Verkþáttur: BREYTING Á DEILISKIPULAGI | |
| Unnið fyrir: LÓDARHAFA | | Verknr. 79007301 | | | |
| Melt: - | Teiknað: ÍBÁ | Melikvarði: 1:500 | Uppdráttur nr. S01 | | |
| Teikniskrá: 79007301DSK SKELJATANGI 10_S01 | | 1:5000 | Bláðstærð: A2 | | |
| Útgáfudagur: Breyting: _____ | | Dags: _____ | | Prentað: _____ | |