

BYGGINGALÝSING

Óskað er eftir að breyta húsi, hækka þak og gera í samræmi við aðliggjandi (Hosby Huse) hús í botnlanga.

Núverandi hús er innflutt staðlað hús frá "Hosby huse AS Danmark" byggt 1983 á einni hæð, teikningar staðfærðar af Haraldí Árnasyni tæknifræðingi.

Breytingar á neðri hæð:
Stigi upp á efri hæð úr sjónvarpsholi. Þrep 280/175mm Útihurð úr borðstofu (við stiga) breytt í glugga. Glugga úr borðstofu breytt í hurð með hlíðarglugga.

Breytingar á efri hæð:
Þak verður timburþak með 38gr. þakhalla klætt borðklæðningu þakpappa og þaksteinn endurnýttur og lagður á lektur (38x75mm T1). Loftun ofan við einangrun 25mm og 2.stk 40mm loftunnarör í hvert sperrubíl. Einangrun milli sperra 200mm steinull, þús 25mm í rafmagnsgrind, reiknað U gildi 0,19.

Gaflveggir úr 45x145mm T1 timburgrind, klæddir að utan með 9mm grenikrossvið og klæddir með standandi bandsagðri klæðningu, einangraðir með 150mm steinull, reiknað U-gildi 0,26.

Gólfplötur sem stendur útfyrir neðri hæð við gafla, einangraður í grind með 225mm steinull. reiknað U gildi 0,19.

Einangrað verður í milligólf til hljóddempunar með 125mm steinull.

Stigi (6.4.9) milli hæða verður timbur stigi með 16. uppstigum 175mm og framstigum 280mm, heildar hæð 2,8m. Hæð á handriði við stiga verður 900mm en 1100mm við svalir (6.5.4)

Efri hæð verður hituð með ofnakerfi, lagt með stálrorum, neysluvatn verður lagt í álþek lagnir. lagnir að mestu faldar í veggjum.

Frá efri hæð verða tvær flóttaleiðir, önnur um stiga og hin útá svalir, til viðbótar er stórt björgunarop/tvöföld hurð á suðurgafli.

Settir verða reyskynjarar í allt húsið.

Allar klæðningar á efri hæð verða í flokki 1. (gifs)

Gluggar og hurðir úr timbri í stíl við núverandi frágang. Allir gluggar og hurðir með tvöföldu K-gleri, hámarks U-gildi 2.0.

Dyr innanhúss skulu vera að lágmarki með hindrunarlausa umferðarbreidd 0,7 x 2,0 m. (6.4.3)

Léttir innveggir verða gifsklæddir á blikkgrind t=120mm.

Gólf verða parkerlögð

Afstaða hússins er óbreytt, fyrir utan svalir til norðurs.

Endanleg hönnun burðarvirkis og lagna samkvæmt hönnunargögnum Helga Gunnarssonar tæknifræðings.

Byggingarlýsing
staðsetning og helstu stærðir:

Leirutangi 10
270 Mosfellsbæ
Íbúðarhús
Notkunarflokkur 3.

Landnúmer: 124855
Stærð lóðar: 789,1 m²
Staðgreinir: 1604-1-56100100

Brúttó flatarmál 1.hæð 158,3 m²
Brúttó flatarmál 2.hæð 125,7 m²
Brúttó flatarmál 2.hæð < 1,8m 46,6 m²
Brúttó flatarmál bílskúr (mhl 02) 39,2 m²
Brúttó rúmmál 1.hæð 443,2 m³
Brúttó rúmmál 2.hæð 339,3 m³

Nýtingarhlutfall: 0,35 (276,6/789,1)

Sjá nánar um stærðir í skráningartöflu.

SKÝRING TÁKNA

BO BJÖRGUNAROP
EI60 EL DVARNARVEGGUR
EIz-30-CSm EL DVARNARHURÐ
GN GÓLFNIÐURFALL
GK GÓLF KÓTI Á GRUNNMYND
21,4 KÓTI Á SNIÐMYND / ÚTLITI
L LÆSTUR LYFJASKÁPUR
LR LOFTRÆSING
R REYKSKYNJARI
SB STEYPIBÁÐ
PS ÞVOTTASÚLA (þvottavél og þurkari)
SL SLÖKKVITÆKI
PN ÞAKNIÐURFALL
RT RAFMAGNSTAFLA

01 02 NOTEYNINGAR NÚMER FMR

ÖLL MÁL ERU Í MM NEMA ANNAÐ SÉ TEKID FRAM
ÖLL GLUGGAMÁL Á ADALUPPDRÆTTI ERU KARMMÁL

Sannreyna skal öll mál á staðnum áður en smíði hefst.

Leirutangi 10. Mosfellsbæ

Aðaluppdráttur (Breytingar)

Íbúðarhúsnæði

TEIKNING NR. 100

Afstöðumynd

Grunnmynd

byggingarlýsing

VERK NR.	HAFAÐ:	TEIKNAD:	YFIRFARÐ:	DAG:
17-008	JFM	JFM		05.05.2021

ARTUN AÐALHÖNDUÐAR:

JÓN FRÍDRÍK MATTHÍASSON KT: 021171 - 5069

M2 TEIKNISTOFA EHF - KT: 690506-0680
Búðarstíg 7. 820 Eyrarbakka.
Sími: 482 4050 / 861 4052

JÓN FRÍDRÍK MATTHÍASSON - JFM@M2TEIKNISTOFA.IS - WWW.M2TEIKNISTOFA.IS
ADALUPPDRÆTTIR - SKIPULÖG - RÁÐGJÖF - EIGNASKIPTAVIRLÝSINGAR

FRUMST/ERD BLAÐS A2

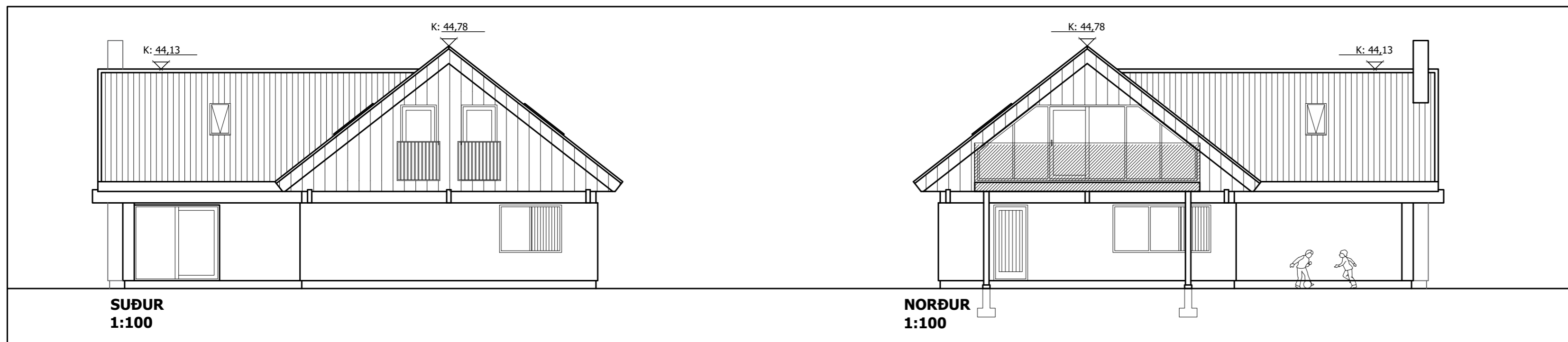
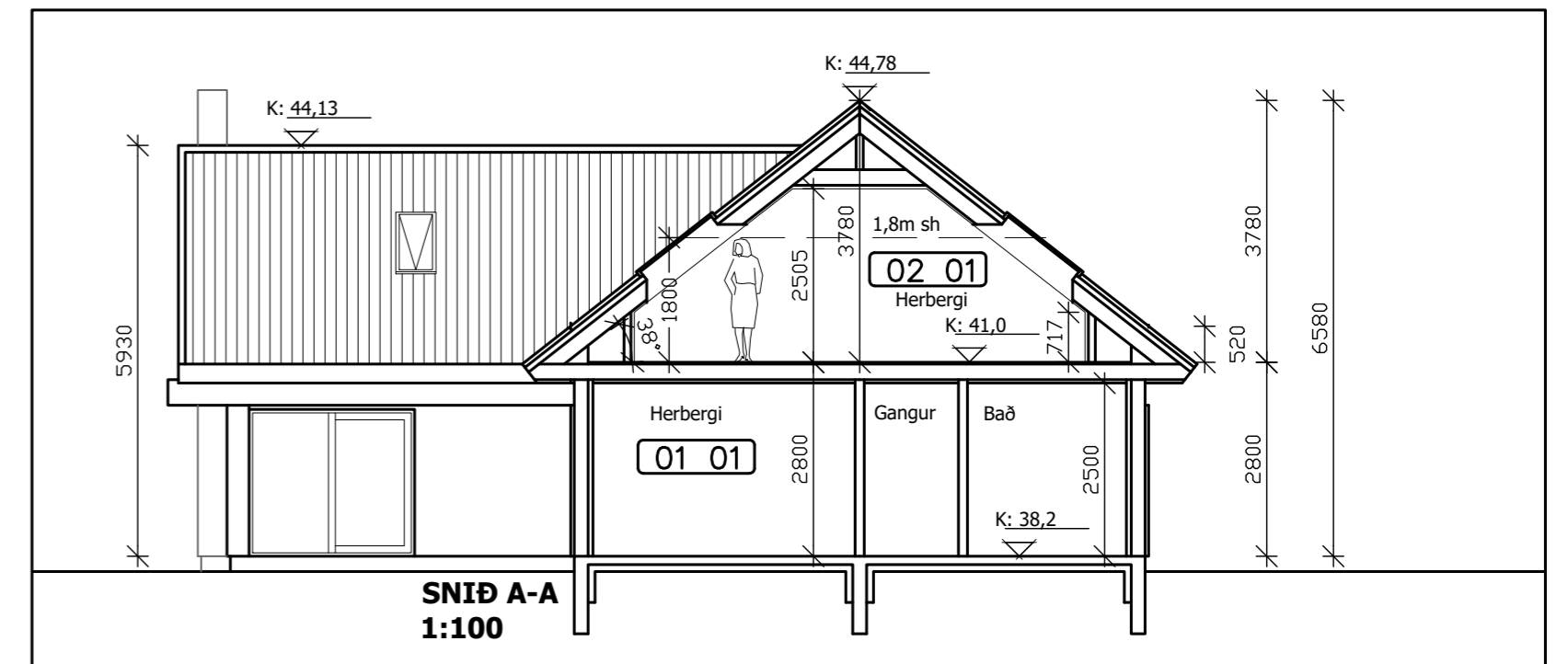
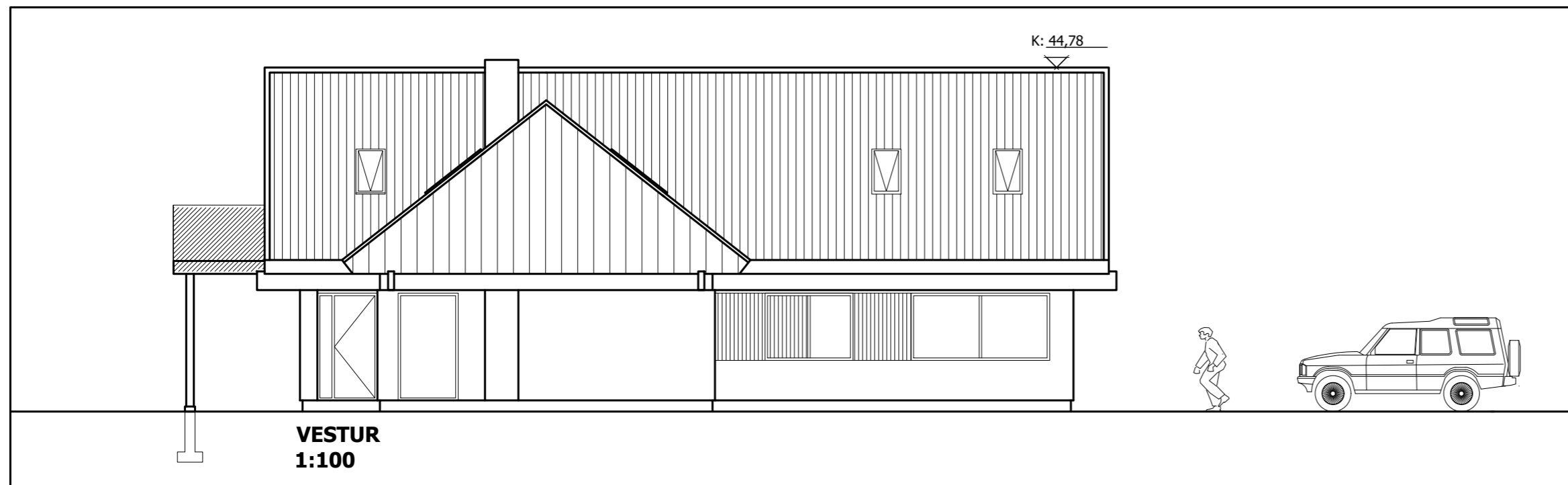
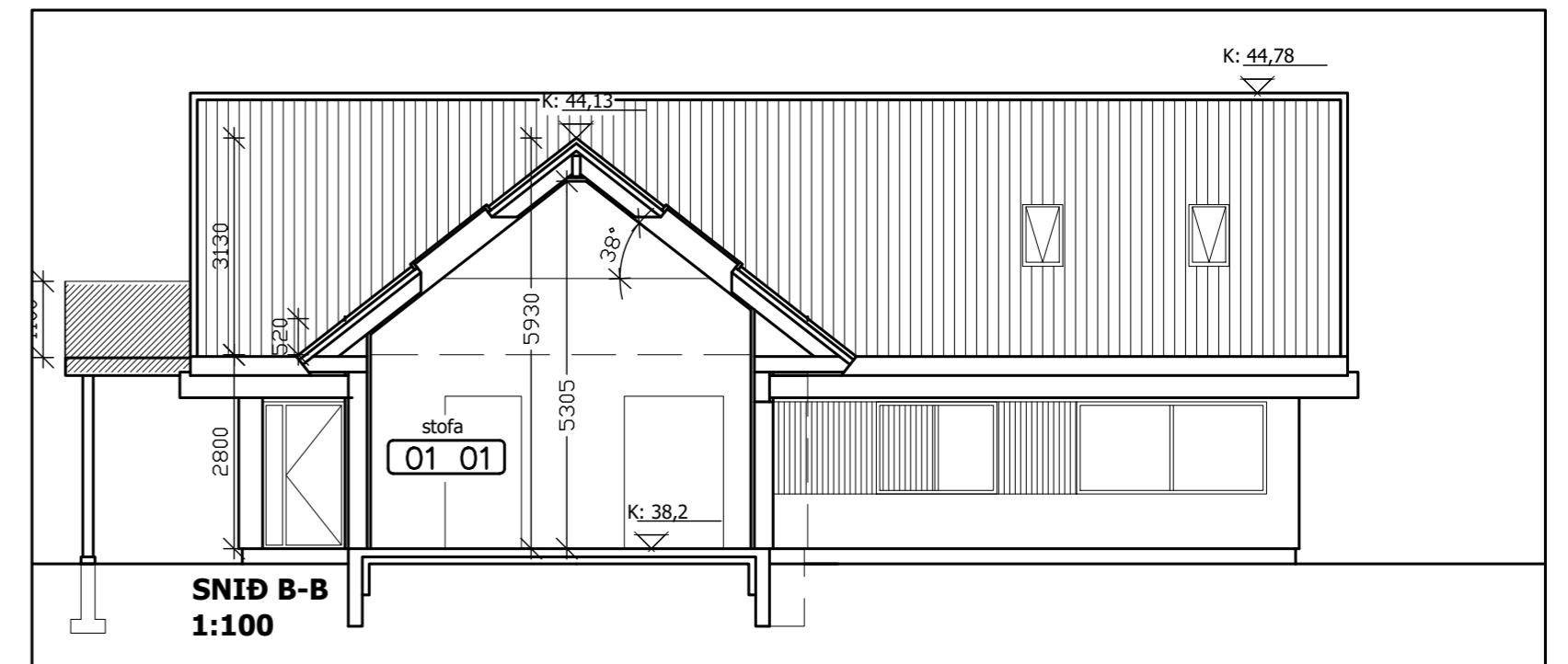
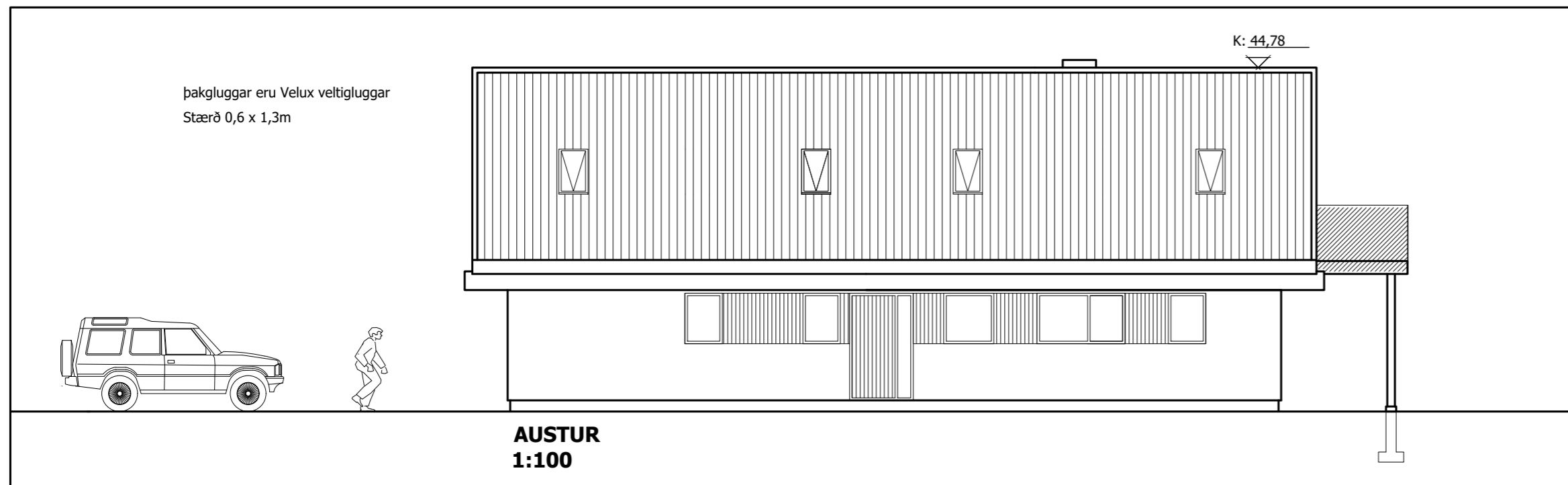

Sannreyna skal öll mál á staðnum áður en smíði hefst.

Leirutangi 10. Mosfellsbæ
Aðaluppdráttur (Breytingar)
Íbúðarhúsnæði

TEIKNING NR. **101**

ÚTLIT ALLRA HLÍDA - EFTIR BREYTINGAR
SNID A-A OG B-B

VERK NR. 17-008	HAFAÐ: JFM	TEIKNAD: JFM	YFIRFARAD:	DAÐI: 05.05.2021
--------------------	---------------	-----------------	------------	---------------------

ÁRSTUN AÐALHÖNDUÐAR:

JÓN FRÍDRÍK MATTHÍASSON KT: 021171 - 5069

M2 TEIKNISTOFA EHF - KT: 690506-0680
Búðarstíg 7. 820 Eyrarbakka.
Sími: 482 4050 / 861 4052

JÓN FRÍDRÍK MATTHÍASSON - JFM@M2TEIKNISTOFA.IS - WWW.M2TEIKNISTOFA.IS
AÐALUPPDRAETTIR - SKIPULÖG - RÁÐGJÖF - EIGNASKIPTAFIRLÝSINGAR